

portfolio

TUTTE LE FINESTRE DEL MONDO

PB[®]
FINESTRE

“

L'ascolto dei bisogni dei nostri clienti e quello che veramente sognano è stato sempre alla base della creatività ed innovazione PB Finestre. Questo ci ha spinti oltre i confini dei tradizionali produttori di serramenti, facendo sì che la finestra diventi un prodotto per il benessere abitativo e parte del design e della caratterizzazione architettonica della casa.

Attending to the desires and needs of our clients has consistently been the foundation of PBFinestre's creativity and innovation. This commitment has propelled us beyond the confines of conventional window manufacturers, transforming the window into a product that enhances residential well-being and contributes to the design and architectural identity of the home.

Andrea Vitali

”

INDICE
TABLE OF
CONTENTS

04

Nuove
architetture
e design
Contemporary
architectures
and design

18

Residenze
d'epoca
Historical
Buildings

34

Hospitality
Hospitality

56

PBFinestre
nel mondo
PBFinestre
around the
world

NUOVE ARCHITETTURE E DESIGN

CONTEMPORARY ARCHITECTURES AND DESIGN

OGNI FINESTRA, QUALE CHE SIA IL
SUO FORMATO O LA SUA FORMA, È
UN'OPERA D'ARTE CHE INCANTA
L'ANIMA DELLA CASA.

È IL RIFLESSO DELL'IDENTITÀ DEI
SUOI ABITANTI, TRASMETTENDO UN
SENSO DI CALMA E TRANQUILLITÀ
QUANDO SI CHIUDONO E UN INVITO
APERTO AL MONDO ESTERNO
QUANDO SI SPALANCANO.

EACH WINDOW, REGARDLESS OF ITS
DIMENSIONS OR DESIGN, IS A
MASTERPIECE THAT CAPTIVATES
THE ESSENCE OF THE HOME.
IT MIRRORS THE IDENTITY OF ITS
DWELLERS, EXUDING A SERENITY
AND PEACE WHEN CLOSED, AND
EXTENDING A WELCOMING
EMBRACE TO THE EXTERNAL WORLD
WHEN THROWN WIDE OPEN.

Residenza privata: eleganza incorniciata da finestre in legno vetro

Brescia, 2018

Architetto: Ivo Pellegrini

Villa luminosa, situata a Brescia, incanta per la sua bellezza lineare, caratterizzata dall'uso sapiente di materiali come legno e vetro, nella sua progettazione ideata dall'architetto **Ivo Pellegrini** nel 2018. Questo progetto si distingue per l'attenzione ai dettagli e la cura nella selezione dei materiali. La finestra in legno vetro non è solo un elemento decorativo, ma svolge anche un ruolo fondamentale nella regolazione termica e acustica dell'ambiente. La sua capacità isolante contribuisce a mantenere una temperatura confortevole all'interno, riducendo al contempo i rumori provenienti dall'esterno.

Private residence: elegance framed by wooden glass windows

Brescia, 2018

Architect: Ivo Pellegrini

An illuminating villa in Brescia, this residence enchants with its sleek beauty, marked by the artful integration of materials like wood and glass, envisioned in 2018 by the renowned architect Ivo Pellegrini. Noteworthy for its meticulous attention to detail and careful material curation, the wooden and glass windows transcend mere ornamentation. They play a pivotal role in fine-tuning the thermal and acoustic ambiance, ensuring a comfortable temperature inside while gracefully attenuating external noises.

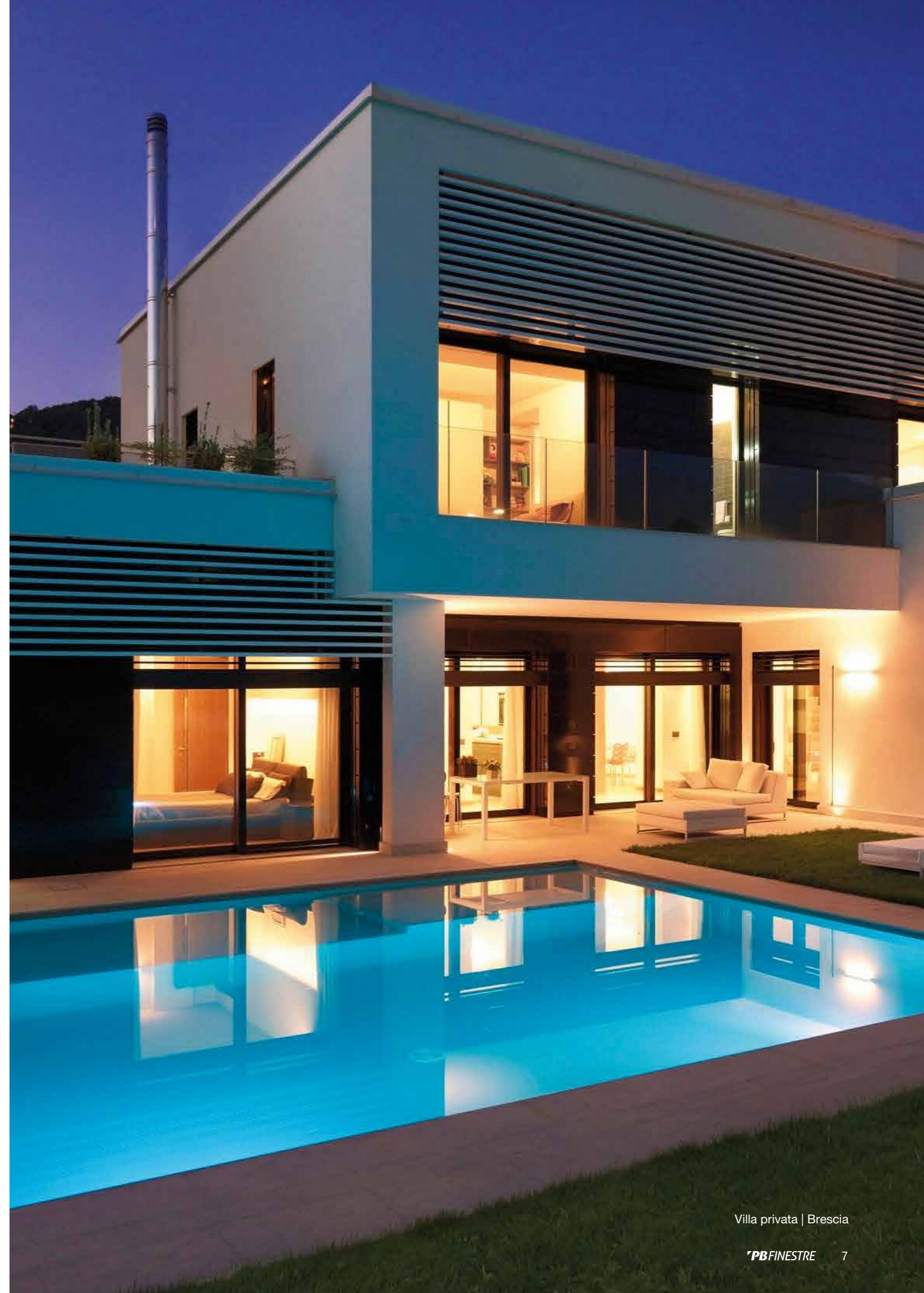

Alzante scorrevole
Legno Vetro



Eleganza senza tempo:
una collaborazione con l'architetto
Ivo Pellegrini per trasformare una
villa privata a Brescia nel 2018.
Un mix audace di design e
contemporaneità con il prodotto
FLAT Legno Vetro come
protagonista.



Timeless Elegance:
a collaboration with architect Ivo
Pellegrini to transform a private
villa in Brescia in 2018. A daring
blend of design and
contemporaneity, with the FLAT
Wood Glass product taking
center stage.



Villa privata | Brescia



Villa privata

Private villa

Sansepolcro, 2020

Studio di architettura: **Fabbricanove**



Il progetto è un'ode all'armonia tra tradizione e innovazione, ideato e concluso con un'elegante soluzione di persiane in legno scorrevoli che conferiscono alla struttura un tocco di raffinata praticità.

In collaborazione con gli architetti **Fabbricanove**.

The project is a poetic celebration of harmony between tradition and innovation, meticulously crafted with an elegant solution featuring sliding wooden shutters that infuse the structure with refined practicality.

In partnership with the architects of **Fabbricanove**.



Scuroni pieghevoli
Tutto Legno

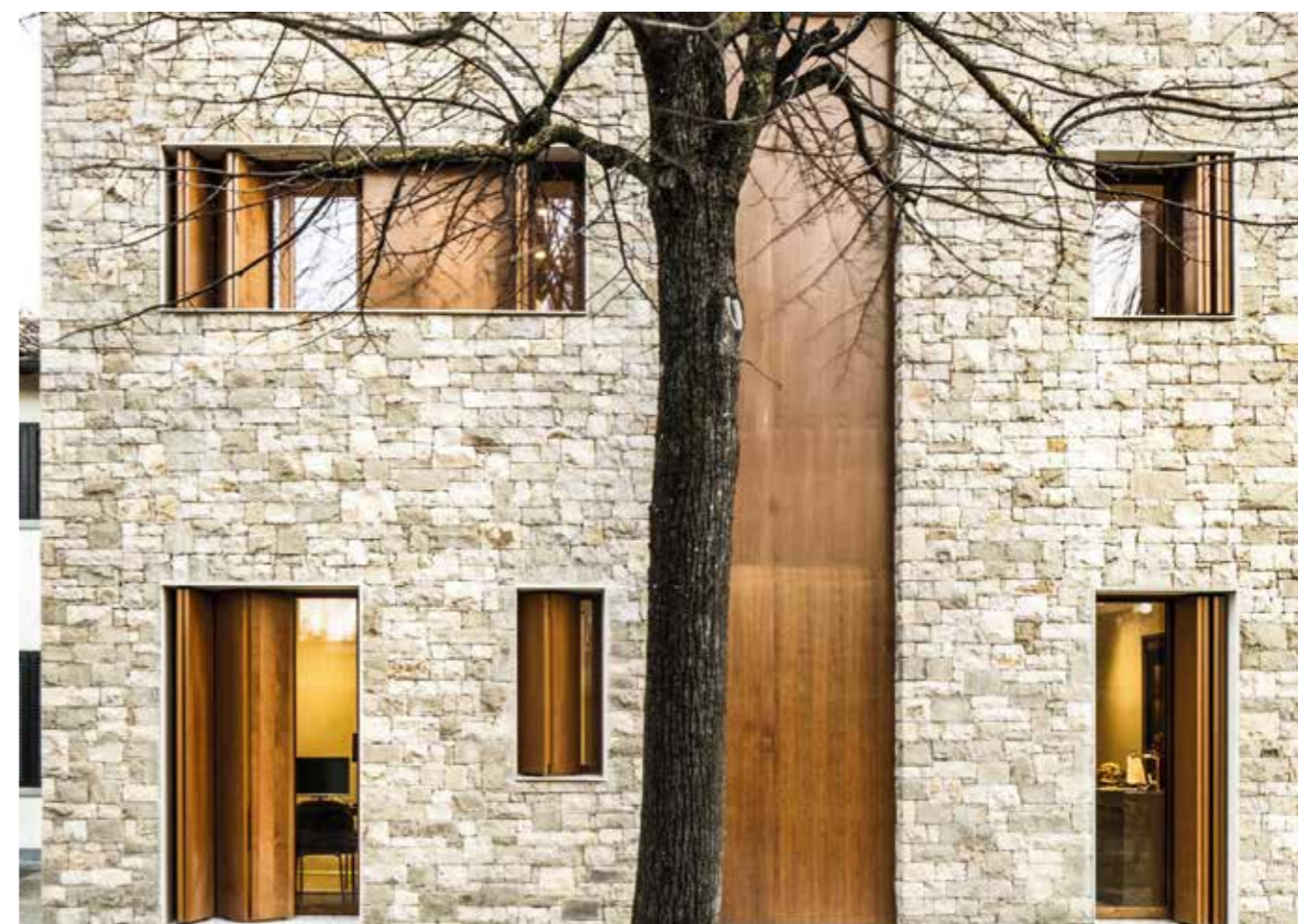

Villa privata

Private villa

Montecatini, 2022

Studio di architettura: **AMDB Architetti**

Nel 2022, il progetto realizzato in collaborazione con lo studio **AMDB** architetti di Firenze, per una villa edificata su un terreno scosceso inserito in un contesto ambientale dove il verde risulta assoluto protagonista. Il progetto si propone di creare una forte connessione tra ambiente interno ed esterno attraverso la realizzazione di un volume che si proietta nel vuoto oltre che con la smaterializzazione delle facciate interne all'edificio risolte con pareti completamente vetrate: alzanti scorrevoli FLAT ad angolo e interno muro, per una resa super luminosa.

In 2022, a project crafted in collaboration with the **AMDB Architetti** studio in Florence for a villa situated on a sloping terrain, embraced by an environmental setting where verdant surroundings reign supreme. The objective of the project is to forge a robust connection between the internal and external spaces. This is achieved through the creation of a volume that extends into the void, coupled with the ethereal transparency of internal building facades, resolved with fully glazed walls. Corner and internal wall FLAT sliding doors contribute to an exceptionally luminous ambiance.



Alzante scorrevole angolare
Legno Alluminio

Ph: Pietro Savorelli



Alzante scorrevole angolare
Legno Alluminio

Ph: Pietro Savorelli



Modello: Flat
Legno Alluminio

Ph: Pietro Savorelli

Residenza Fiorentina Florentine Residence

Firenze, 2021

Studio di architettura: Mimesi62 Architetti Associati

Materiali naturali e design contemporaneo

Il progetto di ristrutturazione di questa villa privata a Firenze, frutto della collaborazione con lo studio Mimesi 62, ha posto al centro dell'attenzione la valorizzazione della luce naturale come elemento cardine. Attraverso l'utilizzo di prodotti dal tono contemporaneo, quali FLAT e frangisole motorizzati, si è mirato a ottimizzare l'ingresso della luce solare, regolandone l'intensità e la distribuzione all'interno degli spazi abitativi.

Natural materials and contemporary design

The renovation project of this private villa in Florence, the result of collaboration with Mimesi 62 studio, has placed the enhancement of natural light as a focal point. Through the use of contemporary-toned products, such as motorized blinds and FLAT, the aim was to optimize the entry of sunlight, regulating its intensity and distribution within the living spaces. Natural materials and contemporary design.



Modello: Flat
Tutto Legno



Modello: Classica
Stile: 900
Tutto Legno



Finestra un'anta
Modello: Flat
Tutto Legno

Villa Privata Private Villa

Frosinone, 2022

Studio di architettura:
Mimesi62 Architetti Associati

Ogni dettaglio artigianale, dalla lavorazione all'utilizzo di materiali di alta qualità, è pensato per trasformare le finestre in vere opere d'arte, capaci di raccontare storie attraverso il tempo. Questo modello: Classica, dalla finta centrale e dalle linee tradizionali preserva l'essenza storia dell'edificio e le esigenze contemporanee.

Every artisanal detail, from the craftsmanship to the use of high-quality materials, is intended to transform the windows into true works of art, capable of telling stories through time. This model: Classic, with its central fake and traditional lines, preserves the historical essence of the building and contemporary needs.



RESIDENZE STORICHE HISTORICAL RENOVATION

LA RISTRUTTURAZIONE DI RESIDENZE
STORICHE RAPPRESENTA LA CAPACITÀ
DI CONSERVARE E VALORIZZARE IL
FASCINO INTRINSECO DI UN'EPOCA.
PER **PBFINESTRE**, COSTITUISCE UN
TRAGUARDO SIGNIFICATIVO
NELL'IMPEGNO VERSO L'ECCELLENZA E
IL RISPETTO DELLE TRADIZIONI
ARCHITETTONICHE.

THE RENOVATION OF HISTORIC
RESIDENCES REPRESENTS THE ABILITY
TO PRESERVE AND ENHANCE THE
INTRINSIC CHARM OF AN ERA. FOR
PBFINESTRE, IT CONSTITUTES A
SIGNIFICANT MILESTONE IN THE
COMMITMENT TO EXCELLENCE AND
THE RESPECT FOR ARCHITECTURAL
TRADITIONS.

Modello: Classica
Stile: 900
Tutto Legno



Concessione: Officine Gullo
Ph: Serena Eller

Residenza storica Historical renovation

Firenze, 2023

Studio di architettura: **Archea Associati**



Finestre classiche, interamente in legno, su misura per abbracciare la luce dorata che bacia Firenze, sono la firma distintiva di questo progetto. Ogni dettaglio è stato curato con maestria per catturare e diffondere la luce naturale all'interno degli ambienti, creando un'atmosfera di calda luminosità che avvolge ogni spazio.

Classic windows, entirely made of wood, customized to embrace the golden light that kisses Florence, are the distinctive signature of this project. Every detail has been expertly crafted to capture and diffuse natural light within the spaces, creating an atmosphere of warm brightness that envelops every area.

Modello: Classica
Stile: 900
Tutto Legno



Concessione: Officine Gullo
Ph: Serena Eller

Lo stile classico incontra le performance moderne

Napoli, 2019

Il contrasto tra l'antico e il moderno si fonde in un'elegante sinfonia architettonica, creando uno scenario dove la luce si riverbera con grazia, enfatizzando la bellezza senza tempo del palazzo. Dettagli raffinati, l'uso di materiali luminosi e una struttura classica arricchita dalla finta centrale: un'aura di luminosità e trasparenza, per trasformare l'ambiente interno in uno spazio accogliente e suggestivo.

When classic design meets modern performances

Naples, 2019

The contrast between the ancient and the modern blends in an elegant architectural symphony, creating a scenario where light gracefully reflects, emphasizing the timeless beauty of the palace. Refined details, the use of luminous materials, and a classical structure enriched by the central mullion: an aura of brightness and transparency, to transform the interior environment into a welcoming and suggestive space.



Modello: Classica
Stile: 800
Tutto Legno



Modello: Classica
Stile: 800
Tutto Legno



Modello: Classica
Stile: 800 Tutto Legno
Con scuretto bugnato su telaio



Edificio per abitazioni in via Quadronno 24 Via Quadronno 24 Residential Building

Milano, 2016

Architetti:
Arch. Angelo Mangiarotti
Arch. Bruno Morassutti



Il progetto del condominio di via Quadronno è studiato a partire da un unico principio compositivo mirato alla flessibilità e declinato attraverso una vasta gamma di elementi-base, ripetuti però in numerose varianti. Nel caso specifico, si tratta di un tradizionale sistema portante a travi, pilastri e setti in cemento armato abbinato a elementi di tamponatura esterni, tra loro intercambiabili in funzione delle esigenze di personalizzazione dello spazio domestico, che possono assumere la forma di pannellature in legno o vetrate, e che si alternano a logge prefabbricate in metallo.

The condominium project in Via Quadronno is designed based on a single compositional principle aimed at flexibility and diversified through a wide range of basic elements, repeated in numerous variations. In this specific case, it involves a traditional load-bearing system with beams, pillars, and reinforced concrete partitions combined with external cladding elements, interchangeable according to the customization needs of domestic space, which can take the form of wooden panels or glass, alternating with prefabricated metal loggias.

La sostituzione degli infissi in questo edificio è stata un intervento di notevole rilevanza ingegneristica, poiché gli infissi costituivano anche una parte essenziale della struttura portante dell'edificio. La scelta è ricaduta sul modello **FLAT** legno-alluminio, il quale sembrava incarnare fedelmente lo spirito dell'infisso originariamente progettato dall'Arch. Mangiarotti durante la fase di costruzione dell'edificio. L'opzione legno-alluminio ha consentito ai proprietari di conferire un aspetto uniforme all'esterno dell'edificio, permettendo contemporaneamente di personalizzare ogni appartamento in base ai gusti e allo stile individuali.

The replacement of the fixtures in this building was a significant engineering intervention because the fixtures also formed an essential part of the building's load-bearing structure. The choice fell on the **FLAT** wood-aluminum model, which seemed to faithfully embody the spirit of the fixture originally designed by Architect Mangiarotti during the building's construction phase. The wood-aluminum option allowed the owners to give a uniform appearance to the exterior of the building while simultaneously allowing each apartment to be customized according to individual tastes and styles.



Residenza d'epoca Historic residence

Pian dei Giullari, Firenze, 2016

La cura e l'attenzione dedicate al design delle finestre di questa dimora d'epoca sono un tributo alla ricca storia della città e alla sua continua evoluzione. Ogni finestra è un affaccio sul mondo e trasmette un'atmosfera di prestigio e raffinatezza che caratterizza questo gioiello architettonico nel cuore di Firenze.

The care and attention devoted to the design of the windows in this historic residence are a tribute to the rich history of the city and its ongoing evolution. Each window is a glimpse into the world and conveys an atmosphere of prestige and sophistication that characterizes this architectural jewel in the heart of Florence.



Modello: Classica
Stile: 800
Tutto Legno

Tenuta Setteventi Setteventi Estate

Lucca, 2010



Questa tenuta, incastonata tra i verdi paesaggi che caratterizzano la zona, abbraccia uno stile rurale raffinato, unendo elementi di architettura classica e dettagli che evocano un'atmosfera ideale per il relax e il godimento della natura.

This estate, nestled amidst the green landscapes that characterize the area, embraces a refined rural style, combining elements of classical architecture and details that evoke an ideal atmosphere for relaxation and enjoying nature.



Modello: Futura
Stile: Italiana
Tutto Legno



Modello: Classica
Stile: 900
Tutto Legno



Modello: Classica
Stile: 900
Tutto Legno

L'obiettivo principale del progetto era aumentare l'ingresso di luce naturale senza compromettere lo stile tradizionale dell'architettura. La conversione delle finestre ha permesso una maggiore diffusione della luce all'interno degli spazi, creando un'atmosfera di calda luminosità che esalta l'eleganza dei dettagli interni.

The main objective of the project was to increase the entry of natural light without compromising the traditional style of the architecture. The conversion of the windows allowed for greater diffusion of light within the spaces, creating an atmosphere of warm brightness that enhances the elegance of the interior details.

Villa Moresca

Luxury Relais De Charme

Montecatini Alto, 2022



Modello: Classica
Stile: 900
Tutto Legno

Modello: Classica
Stile: 900
Tutto Legno



Modello: Classica
Stile: 900
Tutto Legno

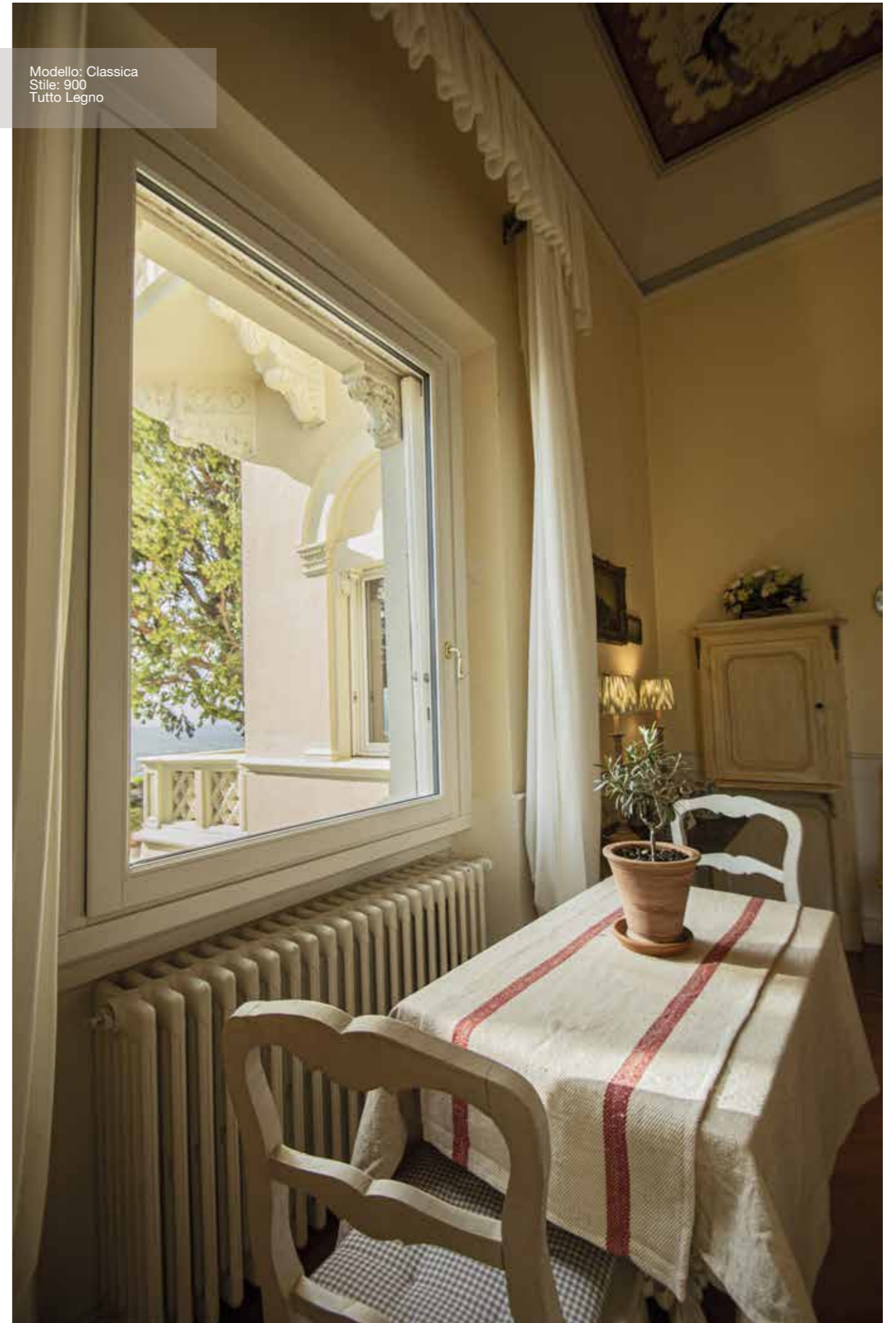

HOSPITALITY

HOSPITALITY

LA PROGETTAZIONE DI FINESTRE E PORTONI PER IL SETTORE HOSPITALITY SI TRADUCE IN UN IMPEGNO TANGIBILE PER GARANTIRE UN'ESPERIENZA FATTA DI COMFORT, ESTETICA E FUNZIONALITÀ. LA NOSTRA COLLABORAZIONE CON HOTEL E STRUTTURE ALBERGHIERE MIRA A OFFRIRE SOLUZIONI SU MISURA CHE SODDISFINO LE ESIGENZE SPECIFICHE DI OGNI PROGETTO.

THE DESIGN OF WINDOWS AND DOORS FOR THE HOSPITALITY SECTOR TRANSLATES INTO A TANGIBLE COMMITMENT TO ENSURE AN EXPERIENCE CHARACTERIZED BY COMFORT, AESTHETICS, AND FUNCTIONALITY. OUR COLLABORATION WITH HOTELS AND HOSPITALITY FACILITIES AIMS TO OFFER CUSTOMIZED SOLUTIONS THAT SATISFY THE SPECIFIC REQUIREMENTS OF EACH PROJECT.

Monsignor della Casa Country resort and spa

Firenze, 1995

Modello: Classica
Stile: Italiana
Tutto Legno

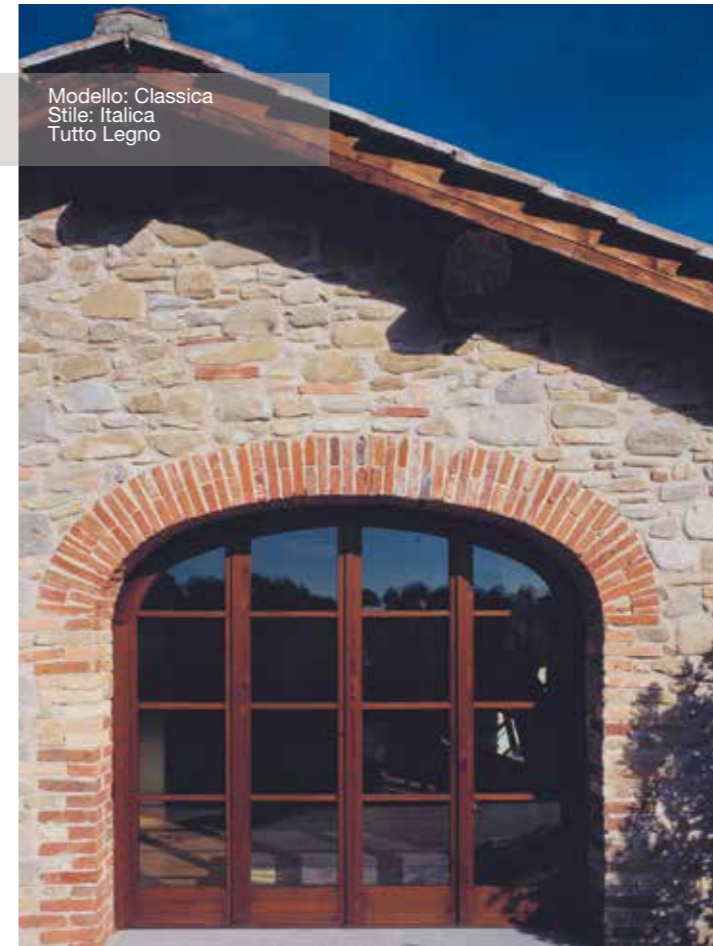

Nel cuore del Mugello, un'area impregnata della ricca eredità artistica e culturale della famiglia Medici, sorge questo resort, ristrutturato nel 1995. Qui, la fusione tra la maestosità della natura circostante e l'atmosfera rilassante offre un'esperienza unica. I nostri prodotti in legno, perfettamente integrati, regalano un senso di comfort e calore, avvolgendo gli ospiti in un abbraccio di serenità.

In the heart of Mugello, an area imbued with the rich artistic and cultural heritage of the Medici family, stands this resort, renovated in 1995. Here, the fusion of the majesty of the surrounding nature and the relaxing atmosphere offers a unique experience. Our wooden products, seamlessly integrated, provide a sense of comfort and warmth, enveloping guests in a hug of serenity.





Villa Petriolo

Petriolo Villa

Vinci, 2023

La sinergia tra la tradizione artigianale e la sostenibilità della tenuta rende l'esperienza qui un connubio perfetto tra comfort moderno e rispetto per la Tenuta Biologica, un progetto del 2023 che incarna uno stile classico e lussuoso.

Il design raffinato è impreziosito dalle nostre finestre in legno, che aggiungono un tocco di eleganza e autenticità a questa location immersa nella bellezza naturale della campagna toscana.

The synergy between artisan tradition and the sustainability of the estate makes the experience here a perfect combination of modern comfort and respect for the Organic Estate, a project from 2023 that embodies a classic and luxurious style.

The refined design is enriched by our wooden windows, which add a touch of elegance and authenticity to this location immersed in the natural beauty of the Tuscan countryside.



Modello: Classica
Tutto Legno



Eight Hotel

Portofino (GE), 2024

General Contractor: Solido Group

Ogni finestra diventa una cornice che incornicia il paesaggio mozzafiato di Portofino, creando un connubio perfetto tra l'incanto della natura circostante e la calda atmosfera all'interno. Il design tutto legno delle finestre modello **FLAT** non solo conferisce un tocco di eleganza, ma trasmette anche una sensazione di autenticità e benessere, avvolgendo gli ospiti in un'esperienza unica.

Each window becomes a frame framing the breathtaking landscape of Portofino, creating a perfect blend between the enchantment of the surrounding nature and the warm atmosphere indoors. The all-wood design of the **FLAT** window model not only adds a touch of elegance but also conveys a feeling of authenticity and well-being, enveloping guests in a unique experience.



Modello: Flat
Tutto Legno





Ph: Daniele Brescia

Borgo Aratico

Monopoli, 2019

Studio di architettura: Arch. Floriana Errico

Questo progetto del 2019 prende vita a Monopoli e si distingue per le finestre dipinte di un colore azzurro che richiama il riflesso del mare. Questa scelta cromatica è stata accuratamente pensata per infondere una sensazione di serenità e pace, creando un'atmosfera che invita al relax e al benessere.

This 2019 project comes to life in Monopoli and stands out for its windows painted in a blue color that evokes the reflection of the sea. This chromatic choice was carefully designed to infuse a feeling of serenity and peace, creating an atmosphere that invites relaxation and well-being.



Porta finestra
Modello: Moderna
Stile: Italica
Tutto Legno

Ph: Daniele Brescia
Borgo Aratico | Puglia



Porta finestra
Modello: Moderna
Stile: Italice
Tutto Legno

Ph: Daniele Brescia



Modello: Moderna
Stile: Italice
Tutto Legno

Ph: Daniele Brescia



Modello Moderna
Stile: Italice
Tutto Legno

Oasi di **relax** immersa nella bellezza del sud Italia.
Relaxing oasis immersed in the beauty of Southern Italy.

Ph: Daniele Brescia
Borgo Aratice | Puglia



Modello Classica
Stile: 800
Legno Alluminio

Hotel Belvedere

Montecatini Terme (PT), 2023

Le finestre, modello Classico in stile 800, presentano una caratteristica distintiva nell'utilizzo combinato di legno e alluminio. Questa scelta non solo aggiunge un tocco contemporaneo al design tradizionale, ma offre anche una soluzione funzionale e duratura.

The windows, Classic model 900 style, have a distinctive feature in the combined use of wood and aluminum. This choice not only adds a contemporary touch to traditional design but also offers a functional and long-lasting solution.



Una Hotel

Firenze, 2003

Architetto: Arch. Fabio Novembre

L'Una Hotel di Firenze, parte della rinomata ed omonima catena, si distingue per il design che unisce elementi canonici e contemporanei. Le finestre bianche, con la loro purezza e semplicità, parlano al tempo stesso di modernità e classicità. Questo contrasto tra la storica bellezza di Firenze e un'estetica moderna ed elegante si fonde armoniosamente, offrendo agli ospiti un'esperienza unica.

The Una Hotel in Florence, part of the renowned and eponymous chain, stands out for its design that combines canonical and contemporary elements. The white windows, with their purity and simplicity, speak at the same time of modernity and classicism. This contrast between the historic beauty of Florence and a modern and elegant aesthetic blends harmoniously, offering guests a unique experience.



Modello: Moderna
Stile: Quadra
Tutto Legno

Grand Hotel Excelsior La Fonte

Portonovo (AN), 2017

La Fonte, un gioiello di architettura mediterranea . Ogni dettaglio dell'hotel evoca un'eleganza intramontabile, come questo portone della linea Atelier con apertura a bilico inserito in un portale strutturale di vetro con telaio in legno lamellare.

La Fonte, a jewel of Mediterranean architecture. Every detail of the hotel evokes timeless elegance, such as this Atelier line door with pivot opening inserted into a structural glass portal with a laminated wood frame.



Portone Linea Atelier

Alzante scorrevole
Tutto Legno



Grand Hotel Excelsior la Fonte | Ancona

Alzante scorrevole
Tutto Legno



Grand Hotel Excelsior la Fonte | Ancona

Modello: Futura
Tutto Legno



Grand Hotel Excelsior la Fonte | Ancona

Grand Hotel Palace

Ancona, 2016

Flat tutto legno: una cornice essenziale vista mare.
La vera finestra complanare con una portata fino
a 150 kg: minimale ma sempre materica.

Flat all-wood: an essential frame with a sea view.
The true flush window with a load capacity of up
to 150 kg: minimal yet always substantial.

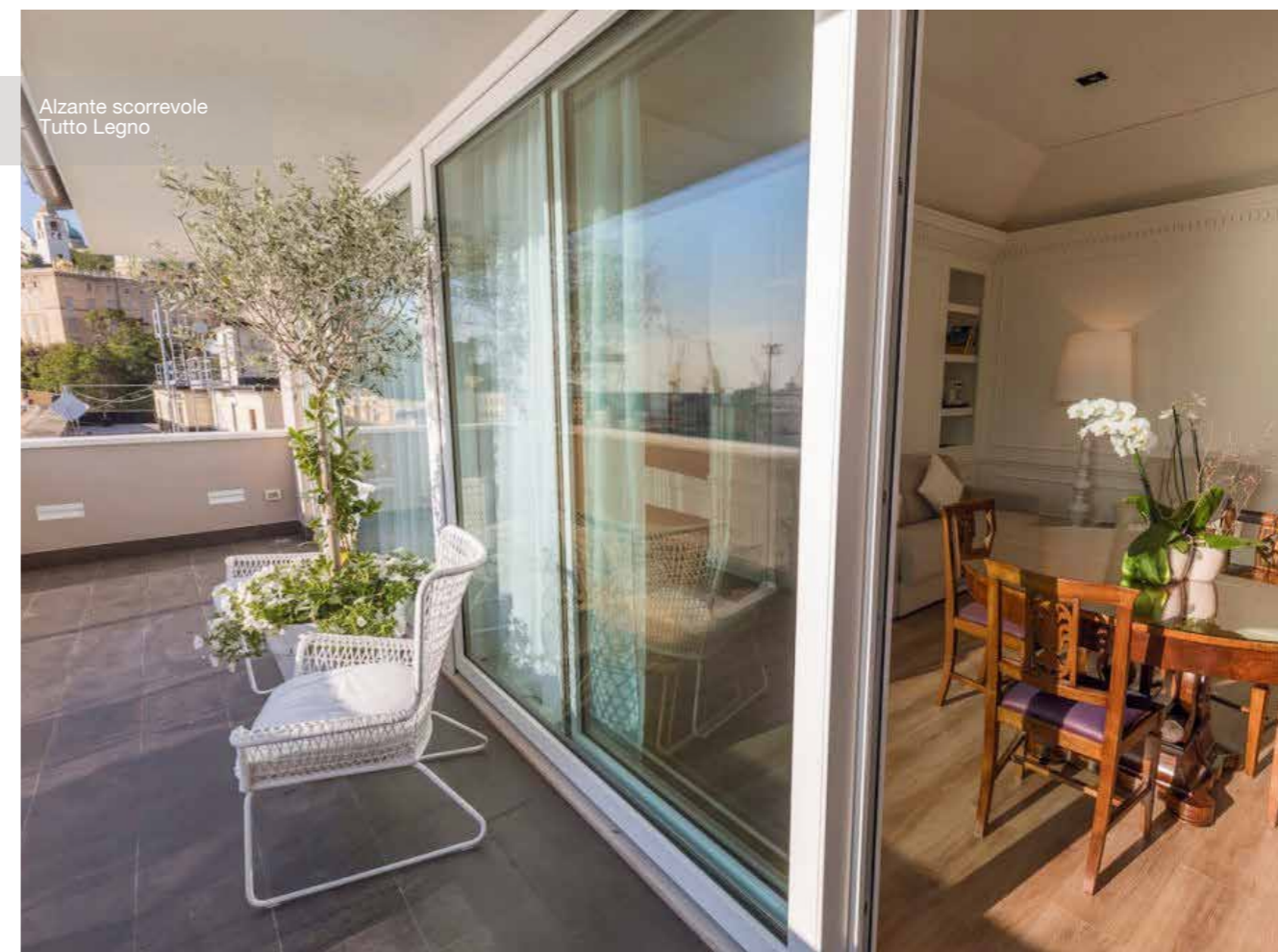



Modello Moderna
Stile: Italica
Tutto Legno

Hotel Siri

Fano (PU), 2018

A volte, le cose più belle e semplici celano sfide produttive considerevoli.

Le vetrate ad arco, ad esempio, rappresentano un compito particolarmente arduo nella loro realizzazione a causa della difficoltà nell'equilibrare il peso delle vetrate con l'architettura curva del loro supporto.

È qui che PBFinestre emerge, dimostrando la sua capacità di fare la differenza. Quando è necessario affrontare tale complessità, collaboriamo attivamente con i nostri fornitori partner di fiducia, progettando soluzioni personalizzate che non solo funzionino impeccabilmente ma che mantengano la loro durabilità nel tempo.

Sometimes, the most beautiful and simple things conceal significant production challenges. Arched windows, for example, represent a particularly difficult task in their realization due to the difficulty in balancing the weight of the glass with the curved architecture of their support. This is where PBFinestre shines, demonstrating its ability to make a difference. When it comes to tackling such complexity, we actively collaborate with our trusted partner suppliers, designing customized solutions that not only work flawlessly but also maintain their durability over time.



Tenuta La Tabaccaia La Tabaccaia Estate

Castelfalfi - Arezzo, 2017



Queste finestre non sono semplicemente elementi funzionali, ma veri e propri dettagli di design.

La scelta di adottare il modello classico in stile italica testimonia l'amore per la bellezza intramontabile e la ricerca dell'eccellenza nella realizzazione di ambienti che riflettono lo spirito della tradizione italiana.

These windows are not simply functional elements, but true design. The choice to adopt the classic model in Italic style testifies to the love for timeless beauty and the pursuit of excellence in creating environments that reflect the spirit of Italian tradition.



Modello: Classica
Stile: Italica
Tutto Legno





PBFINESTRE
NEL MONDO
PBFINESTRE
AROUND
THE WORLD

LA NOSTRA COLLABORAZIONE E L'ESPORTAZIONE DEI NOSTRI PRODOTTI SI ESTENDONO BEN OLTRE I CONFINI NAZIONALI, ABBRACCIANDO IL MONDO INTERO. OGNI FINESTRA CHE LASCIA I NOSTRI STABILIMENTI È TESTIMONE DI FLESSIBILITÀ, QUALITÀ E SU MISURA MADE IN ITALY, PORTANDO CON SÉ UN'IMPRONTA DI ECCELLENZA, PER MIGLIORARE LA QUALITÀ DELLA VITA NELLE CASE DEL MONDO.

OUR COLLABORATION AND THE EXPORT OF OUR PRODUCTS EXTEND FAR BEYOND NATIONAL BORDERS, EMBRACING THE ENTIRE WORLD. EVERY WINDOW THAT LEAVES OUR FACTORIES IS A TESTIMONY TO FLEXIBILITY, QUALITY, AND TAILOR-MADE MADE IN ITALY, BRINGING WITH IT A MARK OF EXCELLENCE TO IMPROVE THE QUALITY OF LIFE IN HOMES AROUND THE WORLD.



- ALBANIA
- ARIZONA
- AZERBAIJAN
- CALIFORNIA
- CYPRUS
- FRANCE
- JAPAN
- GREECE
- CINA
- IRAN
- INDIA
- ISRAEL
- ITALY
- KENYA
- LEBANON
- MALTA
- MOROCCO
- NORWAY
- NORTH CAROLINA
- OMAN
- MONACO
- QATAR
- UNITED KINGDOM
- RUSSIA
- SPAIN
- SWITZERLAND
- TEXAS
- UCRAINA
- USA
- UZBEKISTAN

Progetti oltreoceano: l'eccellenza delle nostre realizzazioni in **America**

Projects overseas: the excellence of our projects in **Usa**

Le nostre finestre sono state parte integrante di progetti prestigiosi in tutto il mondo, estendendosi fino all'America. Collaboriamo attivamente con residenze private e affascinanti hotel, portando la nostra esperienza e tutta l'eccellenza **Made in Italy** ad integrarsi a diverse realtà architettoniche e culturali. Siamo orgogliosi di contribuire alla creazione di spazi unici, offrendo soluzioni di finestre e portoni che uniscono funzionalità, estetica e innovazione in tutto il mondo.

Our windows have been an integral part of prestigious projects worldwide, extending even to America. We actively collaborate with private residences and charming hotels, bringing our experience and all the **Made in Italy** excellence to integrate into various architectural and cultural realities. We are proud to contribute to the creation of unique spaces, offering window and door solutions that combine functionality, aesthetics, and innovation worldwide.

Oheka Castle

Long Island, 2007



Eleganza Atemporale: Un Viaggio fra le epoche

L'edificio, costruito fra il 1914 e il 1919, è stato e continua ad essere location di celebri matrimoni, luogo d'ispirazione per grandi autori come Scott Fitzgerald, che ne ha tratto la dimora de Il Grande Gatsby, nonché teatro di set cinematografici come Citizen Kane (1941) o What Happens in Vegas (2008) e video musicali di superstar come R.Kelly e Taylor Swift.

La trasformazione della residenza Oheka, con base a Long Island, nel 2007 ha segnato poi un'evoluzione straordinaria, trasportando questa residenza storica in un nuovo capitolo di bellezza e raffinatezza. L'edificio, che già si ergeva con maestosità, è stato riportato ad antico splendore tramite un'attenta operazione di restauro alla quale ha partecipato anche PBFinestre.

Timeless Elegance: A journey through time

The building, built between 1914 and 1919, has been and continues to be the venue for famous weddings, serving as inspiration for renowned authors like Scott Fitzgerald, who portrayed it as the home of "The Great Gatsby," as well as being the setting for cinematic productions such as "Citizen Kane" (1941) or "What Happens in Vegas" (2008), and music videos featuring superstars like R.Kelly and Taylor Swift.

The transformation of the Oheka residence, based in Long Island, in 2007 marked an extraordinary evolution, ushering this historic residence into a new chapter of beauty and sophistication. The building, already standing majestically, was restored to its former splendor through a meticulous restoration process, in which PBFinestre also played a part.





5th Avenue Hotel

Manhattan - New York, 2021

Studio di architettura: Perkins Eastman Architecture

La 5th Avenue rappresenta uno degli scenari più iconici di New York, con la sua vivace attività e il susseguirsi incessante di veicoli e persone. Le nostre finestre, oltre ad abbracciare l'eleganza e lo stile, sono state progettate specificamente per contrastare l'incessante rumore cittadino, con ben **50 dB di abbattimento acustico**, dal design che ricalca la tradizionale *hung window* americana, corredata da apertura anta a ribalta e cerniere power-hinge.

Fifth Avenue is one of the most iconic settings in New York, bustling with vibrant activity and a constant stream of vehicles and pedestrians. Our windows, besides embracing elegance and style, have been specifically engineered to combat the relentless urban noise, offering a remarkable 50 dB noise reduction. Their design mirrors the traditional American hung window, complete with a tilt-and-turn opening mechanism and power-hinge hinges.



Linea Atelier
Tutto Legno





Ph: Jerry Markatos

Telai fissi ad angolo con assenza di montante centrale

Haraka Residence

Lake Toxaway - North Carolina, 2016

Studio di architettura: **Platt Architecture**

General Contractor: **Eurostar Finestration Distributor**



L'Haraka Residence, si compone di una dimora principale e di una casa dedicata agli ospiti, entrambe inserite in un contesto naturale mozzafiato.

Ciò che contraddistingue questa struttura è l'attenzione posta nella connessione armoniosa tra gli spazi interni ed esterni. La residenza è stata progettata per sfruttare appieno la bellezza del panorama circostante, attraverso l'impiego di grandi vetrate con telai fissi ad angolo e strutture in tutto legno, senza montante: per garantire una continuità visiva e sensoriale tra gli ambienti interni ed il suggestivo paesaggio montano.

The Haraka Residence comprises a main dwelling and a guest house, both nestled in a breathtaking natural setting.

What sets this structure apart is the careful attention given to the harmonious connection between indoor and outdoor spaces. The residence has been designed to fully embrace the beauty of the surrounding landscape, utilizing large corner-fixed windows and all-wood structures without uprights, ensuring a seamless visual and sensory transition between the indoor areas and the picturesque mountain scenery.

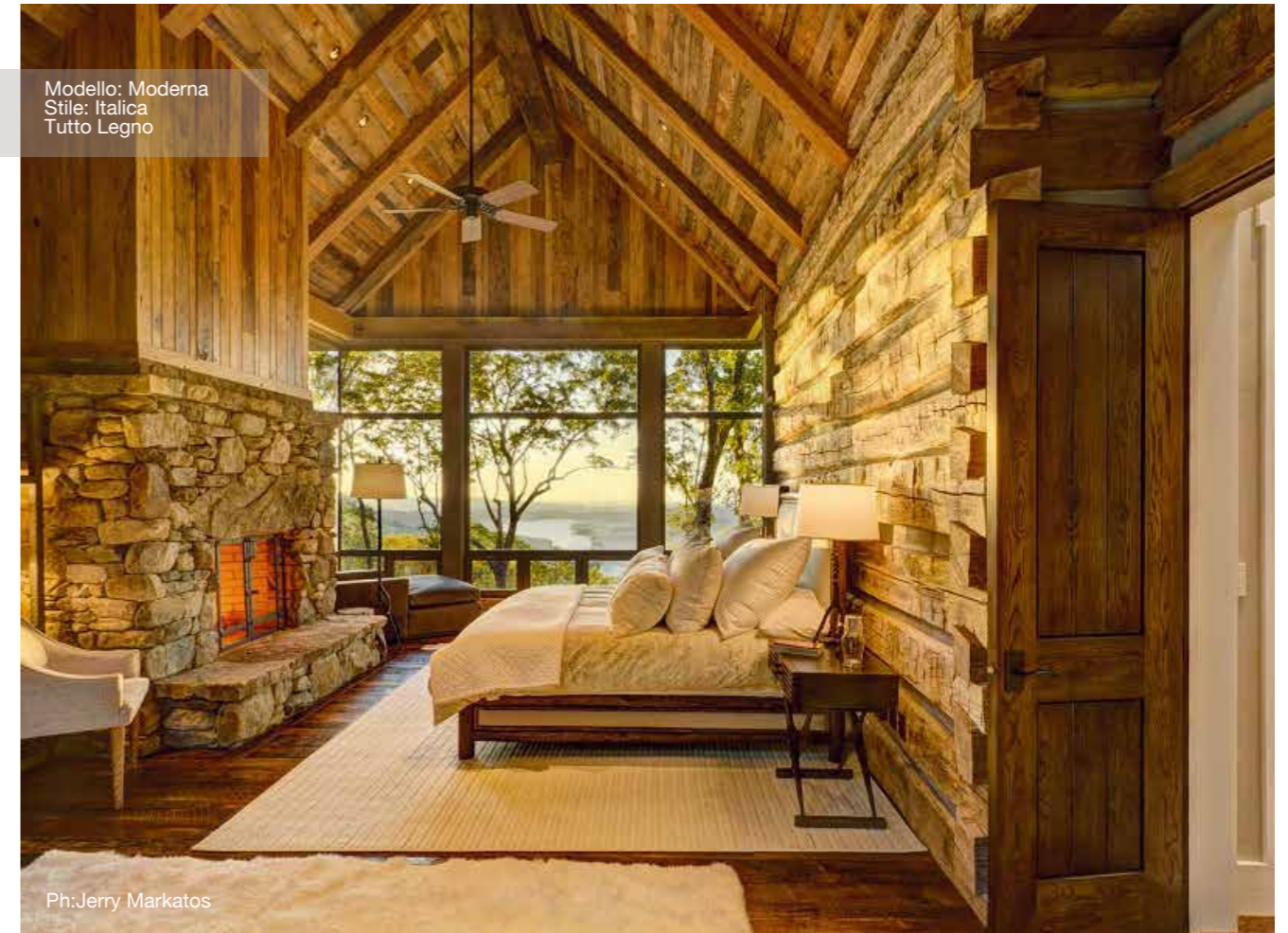

Modello: Moderna
Stile: Italica
Tutto Legno

Ph: Jerry Markatos



Alzante scorrevole ad angolo e a scomparsa
Tutto Legno

Ph: Jerry Markatos



Modello: Moderna
Stile: Italica
Tutto Legno

Ph: Jerry Markatos



Ph: Jerry Markatos



Linea Atelier
Tutto Legno

Haraka Residence | North Carolina
Ph: Jerry Markatos

Gardner Residence

Sacramento, 2012

General Contractor: **Qualcon Glazing for Bragg**

La residenza è situata a Sacramento, in California, e, grazie alla collaborazione con architetti qualificati di Qualcon Glazing for Bragg, riflette una visione architettonica innovativa che va oltre l'aspetto delle finestre, comprendendo anche l'importanza dei portoni come elementi distintivi e funzionali nell'edificio. L'approccio progettuale si focalizza sull'integrazione di entrambi gli elementi, finestre e portoni, per creare un continuum di eleganza e solidità.

The residence is situated in Sacramento, California, and, thanks to the collaboration with qualified architects from Qualcon Glazing Fort Bragg, it embodies an innovative architectural vision that extends beyond the mere aesthetics of windows, also encompassing the significance of doors as distinctive and functional elements within the building. The design approach emphasizes the integration of both elements, windows and doors, to create a seamless blend of elegance and strength.



Linea Atelier
Tutto Legno

Linea Atelier
Tutto Legno



Casa Passiva Passive House

North- Carolina, 2013

General Contractor: Eurostar
Finestration Distributor



Il progetto Casa Passiva in North Carolina si distingue come un esempio di eccellenza nell'abitare sostenibile, dimostrando che è possibile coniugare l'innovazione architettonica con la responsabilità ambientale, offrendo un modello abitativo all'avanguardia nel rispetto del pianeta e del benessere degli abitanti.



The Passive House project in North Carolina distinguishes itself as an example of excellence in sustainable living, showcasing that it's possible to marry architectural innovation with environmental responsibility, offering a forefront residential model that respects the planet and the well-being of its occupants.



Residenza Privata Private Residence

Long Island, 2008

General Contractor: Nassau Windows and Doors

Le finestre dai profili bianchi si integrano armoniosamente con il verde dell'ambiente, creando un'atmosfera di equilibrio e una struttura ultra-resistente, grazie alle materiche finestre modello Bold in legno e alluminio.



The windows with white profiles harmoniously integrate with the greenery of the environment, creating an atmosphere of balance and an ultra-resistant structure, thanks to the wooden and aluminum Bold model windows.



Residenze maestose: i nostri progetti esclusivi nelle **GCCS Countries**

Majestic Residences: our exclusive projects in **GCCS countries**

I nostri progetti nei paesi **GCCS** si distinguono per la realizzazione di maestose residenze che incarnano l'eleganza e la raffinatezza. Ogni progetto è un'opera d'arte architettonica, dove l'attenzione per i dettagli si fonde con l'esclusività del design. Le residenze riflettono uno stile unico, combinando lusso, comfort e una visione moderna dell'abitare, sempre nel rispetto delle più solide tradizioni. Siamo orgogliosi di contribuire alla creazione di spazi residenziali distintivi che rispecchiano l'essenza dell'alta qualità e della bellezza senza tempo.

Our projects in the **GCCS** countries stand out for the construction of magnificent residences that embody elegance and sophistication. Each project is an architectural masterpiece where attention to detail merges with exclusive design. The residences reflect a unique style, combining luxury, comfort, and a modern vision of living, always respecting the most solid traditions. We are proud to contribute to the creation of distinctive residential spaces that reflect the essence of high quality and timeless beauty.

Palazzo Al Wajba

Al Wajba Palace

Doha, 2013

General Contractor: Al Khayyat Trading and Contracting

La partnership con la **UCC**, un leader consolidato nel settore delle costruzioni, testimonia l'impegno di **PBFinestre** per l'eccellenza e la collaborazione con i protagonisti chiave del settore. Questo è il primo progetto che non solo solleva gli standard qualitativi delle residenze di lusso in Qatar, ma stabilisce anche un nuovo standard per l'impiego di materiali di alta qualità e tecnologie avanzate nell'edilizia, contribuendo così a plasmare il panorama architettonico del paese.

The partnership with **UCC**, a renowned leader in the construction sector, demonstrates **PBFinestre's** dedication to excellence and collaboration with key players in the industry. This marks the first project that not only enhances the quality standards of luxury residences in Qatar but also establishes a new benchmark for the utilization of high-quality materials and advanced technologies in construction, thereby contributing to shaping the architectural landscape of the country.

Linea Atelier by PBFinestre

Atelier Line by PBFinestre



Il nostro coinvolgimento in questo progetto in Qatar non si è limitato alla fornitura delle finestre, ma si è esteso anche alla produzione dei **portoni** d'ingresso, veri e propri capolavori di artigianalità che coniugano maestria tecnologica e prestazioni elevate. In questo contesto, abbiamo non solo fornito elementi architettonici essenziali, ma abbiamo anche contribuito a creare vere e proprie **opere d'arte** funzionali che si integrano armoniosamente con il design complessivo del progetto. La fusione tra l'arte artigianale e la tecnologia nelle porte d'ingresso non solo aggiunge un elemento distintivo all'estetica dell'edificio, ma sottolinea anche il nostro impegno nel superare le aspettative, offrendo soluzioni che uniscono l'eccezionale qualità estetica con le performance avanzate.

Our involvement in this project in Qatar didn't stop at supplying windows; it also extended to the production of entrance doors, true masterpieces of craftsmanship that combine technological mastery with high performance. In this context, we not only provided essential architectural elements but also contributed to creating functional works of art that seamlessly integrate with the overall project design. The fusion of craftsmanship and technology in the entrance doors not only adds a distinctive element to the building's aesthetics but also highlights our commitment to exceeding expectations, offering solutions that unite exceptional aesthetic quality with advanced performance.



Villa Privata Private Villa

Umm Garn - Qatar, 2013

General Contractor: Al Khayyat Trading and Contracting

Il modello **BOLD** in Qatar rappresenta l'eccellenza nella fusione di materiali di alta qualità, con un design distintivo che unisce legno pregiato e alluminio robusto. Caratterizzato da linee audaci e dettagli raffinati, questo modello incarna l'armonia tra l'eleganza del legno e la modernità dell'alluminio.

The BOLD model in Qatar epitomizes excellence in merging high-quality materials, featuring a distinctive design that combines fine wood with sturdy aluminum. Characterized by bold lines and refined details, this model embodies the harmony between the elegance of wood and the modernity of aluminum.



Legno Alluminio
Bold

Palazzo Al Khor Al Khor Palace

Al Khor - Qatar, 2017

General Contractor: Pentagram Design and Trading



Modello: Classica
Stile: 800
Legno Alluminio



Modello: Classica
Stile: 800
Legno Alluminio

In questa suggestiva immagine, la prima impressione di un infisso da fiaba nasconde una realtà affascinante e tecnologicamente avanzata. Quello che apparentemente sembra un elemento magico, si rivela essere un autentico capolavoro ingegneristico e tecnologico. L'infisso in questione, dallo stile fiabesco, presenta un'anta apribile di proporzioni straordinarie, superando i 3,5 metri di altezza e un peso che sorpassa i 200 kg.

In this evocative image, the initial impression of a fairy-tale window hides a fascinating and technologically advanced reality. What seemingly appears to be a magical element reveals itself as an authentic engineering and technological masterpiece. The window in question, with its fairy-tale style, boasts an opening leaf of extraordinary proportions, surpassing 3.5 meters in height and weighing over 200 kg.



Modello: Classica
Stile: 800
Legno Alluminio

Villa Privata Al Wukair

Al Wukair Private Villa

Al Wakra - Qatar, 2018

General Contractor: Pentagram Design and Trading



Modello: Classica
Stile: 800
Legno Alluminio

La bellezza risiede nei particolari: forme geometriche che tendono al massimo le possibilità di un materiale come il legno, così robusto e al tempo stesso plasmabile.

Beauty lies in the details: geometric shapes that push the limits of a material like wood, so robust and at the same time moldable.



Modello: Classica
Stile: 800
Legno Alluminio



Villa Privata

Private Villa

Al Rayyan - Doha - Qatar, 2018

General Contractor: Pentagram Design and Trading



Modello: Classica
Stile: 800
Legno Alluminio

Il connubio di legno e alluminio, nel modello **Classica** in stile 800, rappresenta un'elegante sintesi di tradizione e modernità. Questa combinazione offre un design che unisce la calda raffinatezza del legno con la resistenza e la leggerezza dell'alluminio.

The combination of wood and aluminum in the Classic model in the 800 style represents an elegant synthesis of tradition and modernity. This combination offers a design that merges the warm refinement of wood with the durability and lightness of aluminum.



Villa Privata Private Villa

Al Rayyan - Doha - Qatar, 2015

General Contractor: UCC

Queste finestre bianche in Qatar, all'interno di questa villa privata, mostrano una fusione di legno e alluminio. La combinazione di legno e alluminio in queste finestre non solo aggiunge un tocco di eleganza ma riflette anche un'estetica di design contemporanea, migliorando l'attrattiva complessiva della residenza privata.

These white windows in Qatar, within this private villa, exhibit a fusion of wood and aluminum. The combination of wood and aluminum in these windows not only adds a touch of elegance but also reflects a contemporary design aesthetic, enhancing the overall appeal of the private residence.



Villa Privata Private Villa

The Pearl, Qatar, 2014

General Contractor: UCC

L'obiettivo di questo progetto era non solo garantire un ambiente luminoso, ma anche valorizzare gli spazi interni con una sensazione di apertura e connessione con l'esterno. Le finestre ampie e ben progettate offrono viste panoramiche mozzafiato del paesaggio circostante, creando una sensazione di continuità tra gli spazi interni ed esterni.

The goal of this project was not only to ensure a bright environment but also to enhance the interior spaces with a feeling of openness and connection to the outside. The wide and well-designed windows offer breathtaking panoramic views of the surrounding landscape, creating a sense of continuity between the indoor and outdoor spaces.



The Island Palace

Sismaisma - Qatar, 2014

General Contractor: UCC



Alzante scorrevole
Legno Alluminio

Porte finestre modello Bold, in legno alluminio, create su misura di grandi dimensioni, alte fino a cinque metri con una sezione apribile di quattro: numeri importanti per una produzione che doveva abbinare funzionalità moderna, caratteristiche tecniche complesse e canoni architettonici maestosi, ispirati a suggestioni barocche.

Bold model windows and doors, made of wood and aluminum, custom-built in large dimensions, reaching heights of up to five meters with a four-panel opening: significant figures for a production that had to match modern functionality, complex technical characteristics, and majestic architectural standards, inspired by Baroque suggestions.



Legno Alluminio
Bold

Sul suggestivo litorale del Golfo Persico, progettata nel 2014, questa straordinaria realizzazione architettonica si distingue per i suoi colori che evocano la bellezza del mare circostante. I toni scelti richiamano la vastità e la profondità degli azzurri e dei blu che caratterizzano le acque cristalline del Golfo. La scelta cromatica non solo si integra perfettamente con l'ambiente circostante, ma sottolinea anche l'armonia tra la struttura e il paesaggio marino. Questo connubio di tonalità oceaniche trasmette una sensazione di serenità e bellezza senza tempo, offrendo un'esperienza visiva che si fonde con la magnificenza naturale del Golfo Persico.

Along the enchanting coastline of the Persian Gulf, designed in 2014, this extraordinary architectural creation distinguishes itself with its colors that evoke the beauty of the surrounding sea. The chosen tones reflect the vastness and depth of the blues that characterize the Gulf's crystal-clear waters. The color scheme not only seamlessly integrates with the surrounding environment but also underscores the harmony between the structure and the marine landscape. This blend of oceanic shades conveys a sense of serenity and timeless beauty, providing a visual experience that melds with the natural magnificence of the Persian Gulf.



Alzante scorrevole
Legno Alluminio



Al Kharattya 4 villas

Al Kharaitiyat, Umm Salal, Qatar 2022

General Contractor: Pentagram Design and Trading

Questo ambizioso progetto abbraccia l'eleganza di quattro sontuose ville, arricchendole con le nostre finestre: modello classica, stile 800 in legno alluminio. La combinazione di materiali di alta qualità, come il legno e l'alluminio, testimonia la dedizione a fornire soluzioni che coniugano estetica e durabilità. In questo progetto, le finestre non sono solo elementi funzionali, ma veri e propri elementi distintivi che contribuiscono a elevare l'intero complesso residenziale a un nuovo livello di lusso e raffinatezza.

This ambitious project embraces the elegance of four luxurious villas, enriching them with our windows: Classic model, 800 style in wood-aluminum clad. The combination of high-quality materials, such as wood and aluminum, demonstrates the dedication to providing solutions that combine aesthetics and durability. In this project, the windows are not just functional elements but true distinctive features that will contribute to elevating the entire residential complex to a new level of luxury and sophistication.

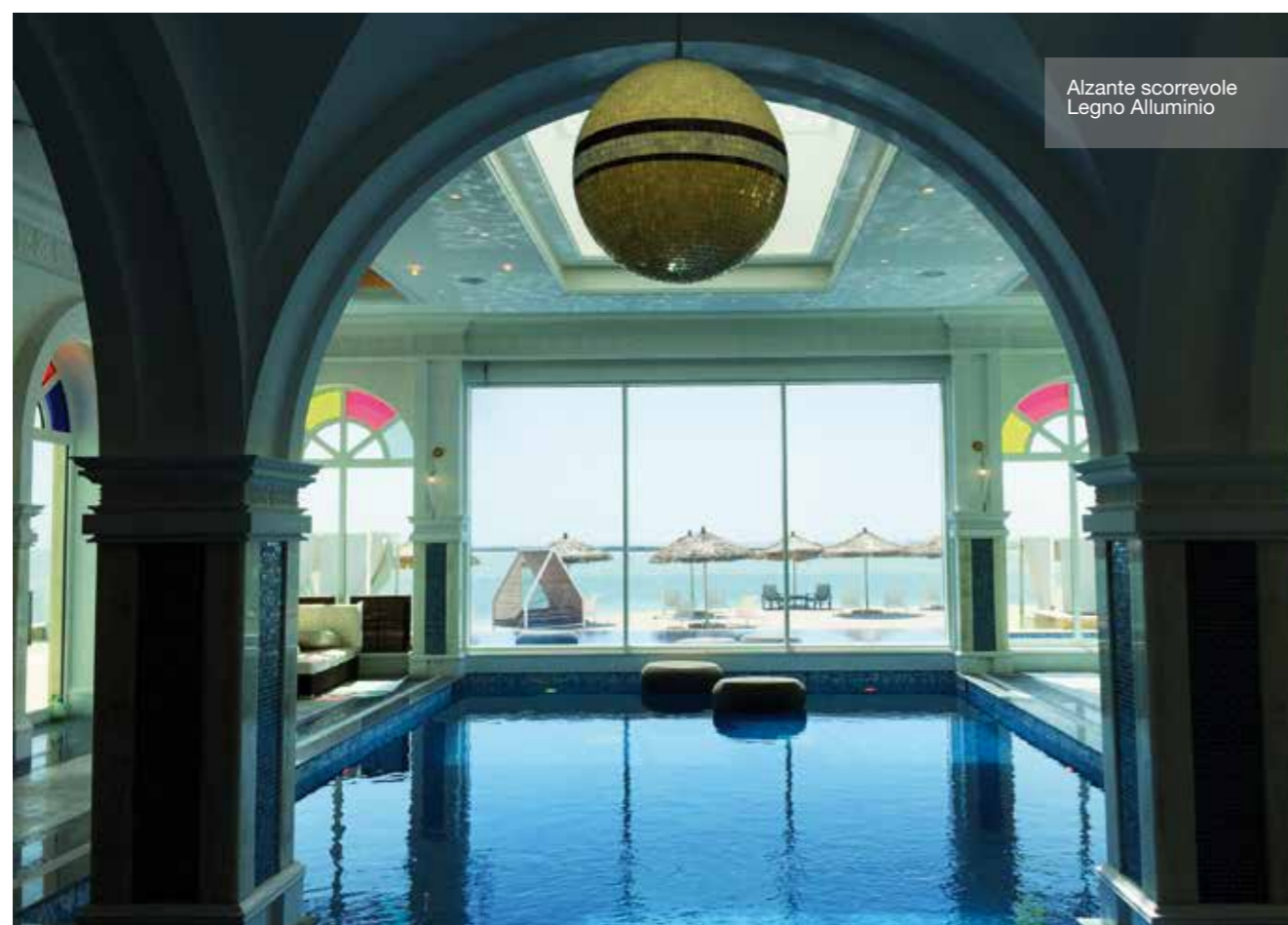

Palazzo Al Kulahifi

Al Kulahifi Palace

Doha, 2023

General Contractor: Palazzo Trading

Ogni dettaglio delle finestre della linea Prestige è stato curato con attenzione, dall'accurata selezione dei materiali al design elegante e alle prestazioni superiori. La combinazione del legno pregiato e dell'alluminio resistente offre un equilibrio tra estetica tradizionale e resistenza alle condizioni climatiche avverse, tipiche della regione del Qatar.

Every detail of the Prestige window line has been carefully attended to, from the meticulous selection of materials to the elegant design and superior performance. The combination of fine wood and durable aluminum offers a balance between traditional aesthetics and resistance to adverse weather conditions, typical of the Qatar region.

Le finestre, con un'imponente altezza di **4 metri**, sono incastonate nel marmo, conferendo un carattere maestoso e raffinato all'ambiente circostante. La combinazione di dimensioni imponenti e materiali di alta qualità crea un effetto visivo straordinario, elevando il design complessivo a un livello di eleganza senza pari.

The windows, with an imposing height of 4 meters, are embedded in marble, imparting a majestic and refined character to the surrounding environment. The combination of impressive dimensions and high-quality materials creates an extraordinary visual effect, elevating the overall design to an unparalleled level of elegance.



Modello: Classica
Stile: 800
Legno Alluminio



Modello: Classica
Stile: 800
Legno Alluminio

Palazzo Lusail Lusail Palace

Lusail- Qatar, 2021
General Contractor: UCC

Un lavoro complesso, una realizzazione massiccia e imponente, ma al tempo stesso regale: un portone di **sei metri** e cinquanta centimetri, rivestito in **bronzo** e con apertura motorizzata.

Una realizzazione resa possibile grazie all'impiego di lavorazioni all'avanguardia e alla collaborazione con partner d'eccezione.

A complex task, a massive and imposing realization, yet at the same time regal: a door measuring six meters and fifty centimeters, covered in bronze and with motorized opening.

An achievement made possible thanks to the use of advanced techniques and collaboration with exceptional partners.

Palazzo Al Azaiba Al Azaiba Palace and Villas

Muscat -Oman, 2015
General Contractor: UCC Oman

Esplora l'eleganza senza tempo con la nostra finestra Legno-Alluminio, ispirata al modello classica in stile 800. Questo prodotto coniuga la calda bellezza del legno con la durata e la modernità dell'alluminio, creando un connubio perfetto tra tradizione e innovazione.

Un design che richiama epoche passate, mentre godi dei vantaggi della performance contemporanea.

Discover timeless elegance with our Wood-Aluminum window, inspired by the classic 800 style model. This product combines the warm beauty of wood with the durability and modernity of aluminum, creating a perfect blend of tradition and innovation. A design that evokes past eras while enjoying the advantages of contemporary performance.



Riflessi del **Mediterraneo**: le nostre realizzazioni

Reflections of the **Mediterranean**: our projects

Nei paesi del Mediterraneo abbiamo avuto il privilegio di contribuire a progetti architettonici significativi, portando avanti la nostra missione di eccellenza e il made in Italy. La nostra presenza in queste regioni ha consentito di imprimere un'impronta distintiva attraverso soluzioni architettoniche che combinano eleganza, funzionalità e adattabilità al contesto mediterraneo unico.

In Mediterranean countries, we have had the privilege of contributing to significant architectural projects, advancing our mission of excellence and the Made in Italy tradition. Our presence in these regions has allowed us to imprint a distinctive footprint through architectural solutions that combine elegance, functionality, and adaptability to the unique Mediterranean context.



Modello: Flat Tutto Legno

Palazzo Ifrane Ifrane Palace

Marocco, 2014

General Contractor: UCC



Il progetto del 2014 in Marocco, una residenza privata interamente realizzata in legno testimonia un approccio architettonico distintivo: le linee pulite e la sinuosità delle forme si integrano armoniosamente con la calda essenza del legno. La scelta di questo materiale conferisce atmosfera, mentre la sua versatilità permette la creazione di spazi funzionali e confortevoli.

The 2014 project in Morocco, a private residence entirely made of wood, demonstrates a distinctive architectural approach: clean lines and the sinuosity of shapes harmoniously blend with the warm essence of wood. The choice of this material creates atmosphere, while its versatility allows for the creation of functional and comfortable spaces.

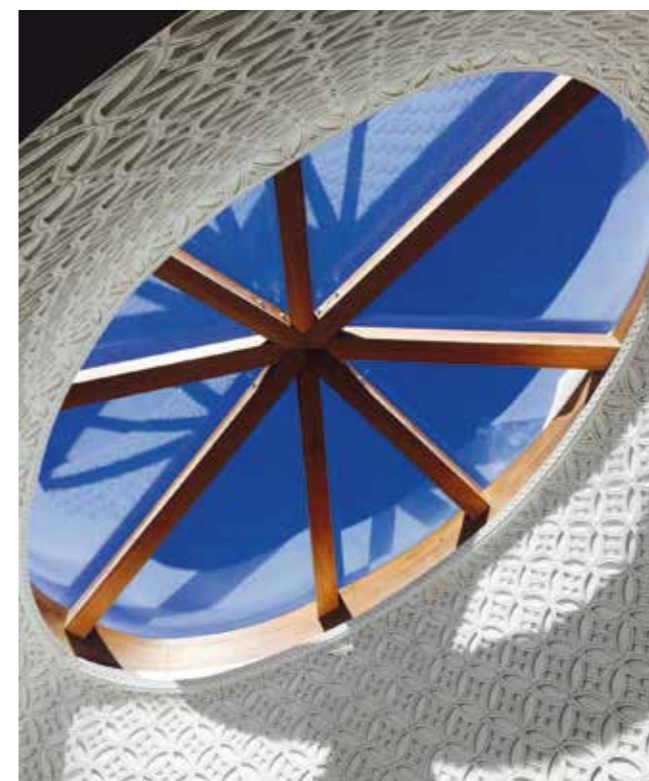

La flessibilità produttiva di **PBFinestre** ha dimostrato di essere una risorsa inestimabile in tutto il processo di realizzazione di questo progetto. La nostra capacità di adattarci e di spingere i limiti ci ha consentito di integrare elementi unici, come l'alzante curvo in pianta, che rappresenta un punto focale distintivo all'interno della linea Atelier.

The production flexibility of **PBFinestre** has shown itself to be an invaluable resource throughout the realization of this project. Our ability to adapt and push limits has enabled us to integrate unique elements, such as the curved lift-slide window, which represents a distinctive focal point within the Atelier line.



Moroccan Tent

Errachidia, Marocco, 2022

General Contractor: UCC Marocco

Immersa nelle distese del deserto, il concetto di tenda entra nel mondo del design: frutto del progetto del 2022, evoca l'essenza e l'atmosfera tutta avvolgente tipica del Marocco. Questa creazione architettonica richiama l'eleganza e la tradizione del paese, fondendo la praticità con linee sinuose e una struttura flessibile e aperta alla natura circostante, creando un legame viscerale con il paesaggio desertico e offrendo un rifugio contemporaneo e incantevole.

Nestled amidst the expanses of the desert, the concept of a tent enters the realm of design: a product of the 2022 project, it evokes the essence and all-encompassing atmosphere typical of Morocco. This architectural creation draws upon the elegance and tradition of the country, melding practicality with sinuous lines and a flexible structure that embraces the surrounding nature, forging a visceral bond with the desert landscape and providing a contemporary, enchanting refuge.



Alzante scorrevole
Tutto Legno
Rovere Lamellare



Alzante scorrevole
Tutto Legno
Rovere Lamellare



Alzante scorrevole
Tutto Legno
Rovere Lamellare



Residence & architecture studio

Madrid, 2015

Studio di architettura:
Camacho-Macia Arquitectos



Bilico Verticale
Modello: Flat
Tutto Legno

Combinazione e dialogo tra la geometria costruttiva della casa-studio degli architetti Camacho- Macia a Montepincipe, Madrid, la linea minimale ma sempre materica della finestra FLAT. Il linguaggio si fonde con il calore e le prestazioni consolidate del legno in un progetto dove luce, benessere e design diventano protagonisti di questi spazi contemporanei.

Combination and dialogue between the constructive geometry of the Camacho-Macia architects' studio-house in Montepincipe, Madrid, and the minimalist yet always material line of the FLAT window. The language merges with the warmth and established performance of wood in a project where light, well-being, and design become protagonists of these contemporary spaces.



Bilico Verticale
Modello: Flat
Tutto Legno





Legno Alluminio
Bold

Residenza privata Private residence

Marbella, 2014

La nostra finestra su misura rappresenta l'eleganza e l'innovazione nel design degli infissi. Caratterizzata da un vetro incastonato e arrotondato, questa finestra è stata progettata con precisione artigianale per offrire un'estetica unica e funzionale.

Our custom-made window represents elegance and innovation in window design. Characterized by inset and rounded glass, this window has been meticulously crafted to offer a unique and functional aesthetic.



Modello: Flat
Tutto Legno

Ph. Pietro Savorelli

Il rifugio esclusivo The exclusive retreat

Ibiza, 2019

Studio di architettura: Archea Associati

Nell'incantevole scenario di Ibiza, spicca una villa privata che abbraccia il calore, la luce e il fascino del design vintage attraverso le sue scorrevoli in legno alluminio.

In the enchanting scenario of Ibiza, a private villa stands out, embracing the warmth, light, and charm of vintage design through its wood-aluminum sliding doors.



Alzante scorrevole
Modello: Flat
Tutto Legno

Ph. Pietro Savorelli



Solar Decathlon

Valencia, 2012

Il progetto è stato realizzato nel 2012 per l'evento **SOLAR DECATHLON** un concorso che ha l'obiettivo di stimolare lo sviluppo di progetti edilizi che integrino in modo efficiente e innovativo l'energia solare. Il "villaggio solare" rappresenta l'incarnazione di questa visione, un aggregato di moduli costruttivi presentati dalle varie università partecipanti, tutti alimentati esclusivamente dall'energia solare.

Ogni modulo rappresenta un'opera architettonica che va oltre il concetto tradizionale di edificio.

The project was realized in 2012 for the **SOLAR DECATHLON** event, a competition aimed at stimulating the development of building projects that integrate solar energy efficiently and innovatively. The "solar village" represents the embodiment of this vision, an aggregate of construction modules presented by various participating universities, all powered exclusively by solar energy.

Each module represents an architectural work that goes beyond the traditional concept of a building.

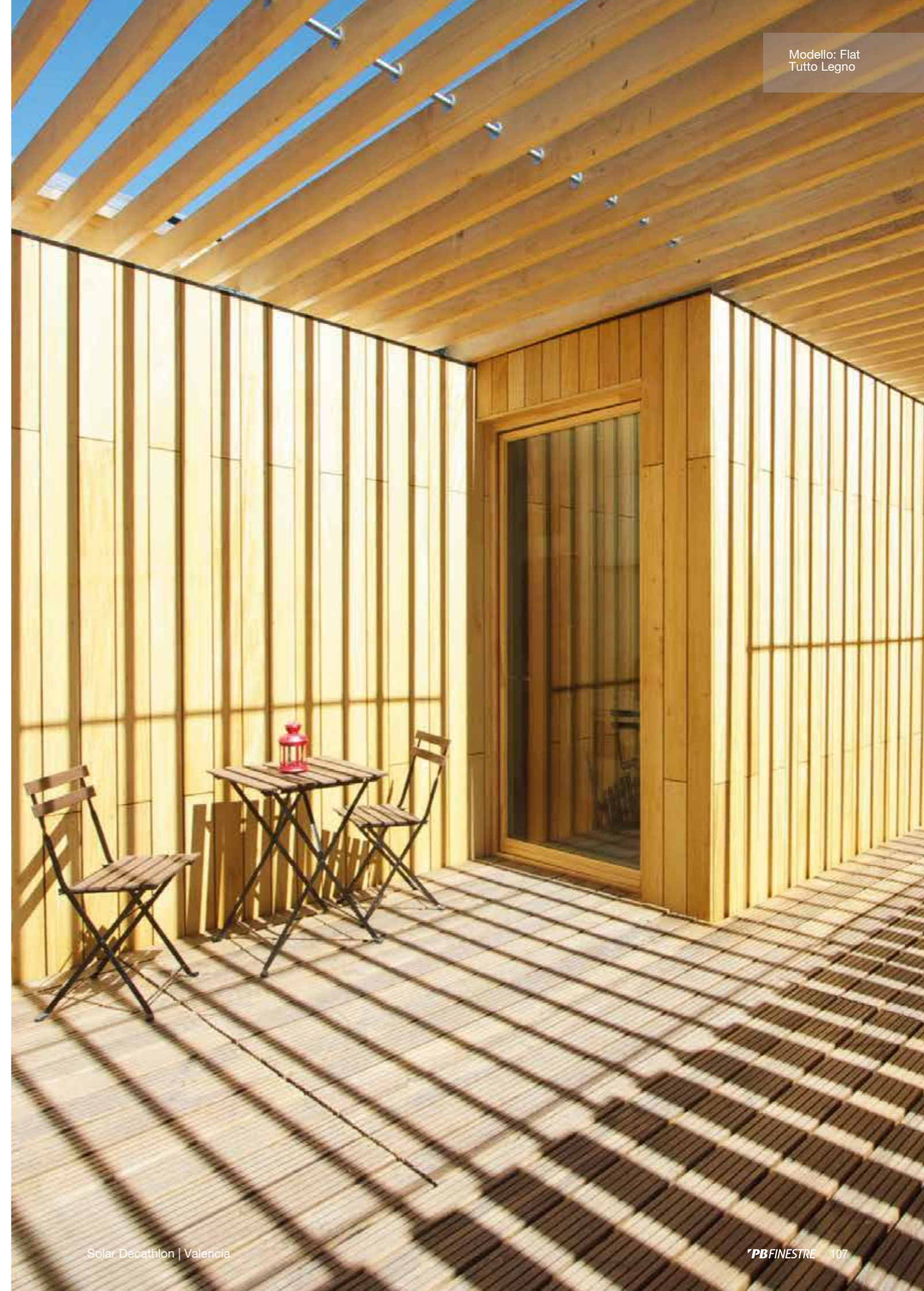
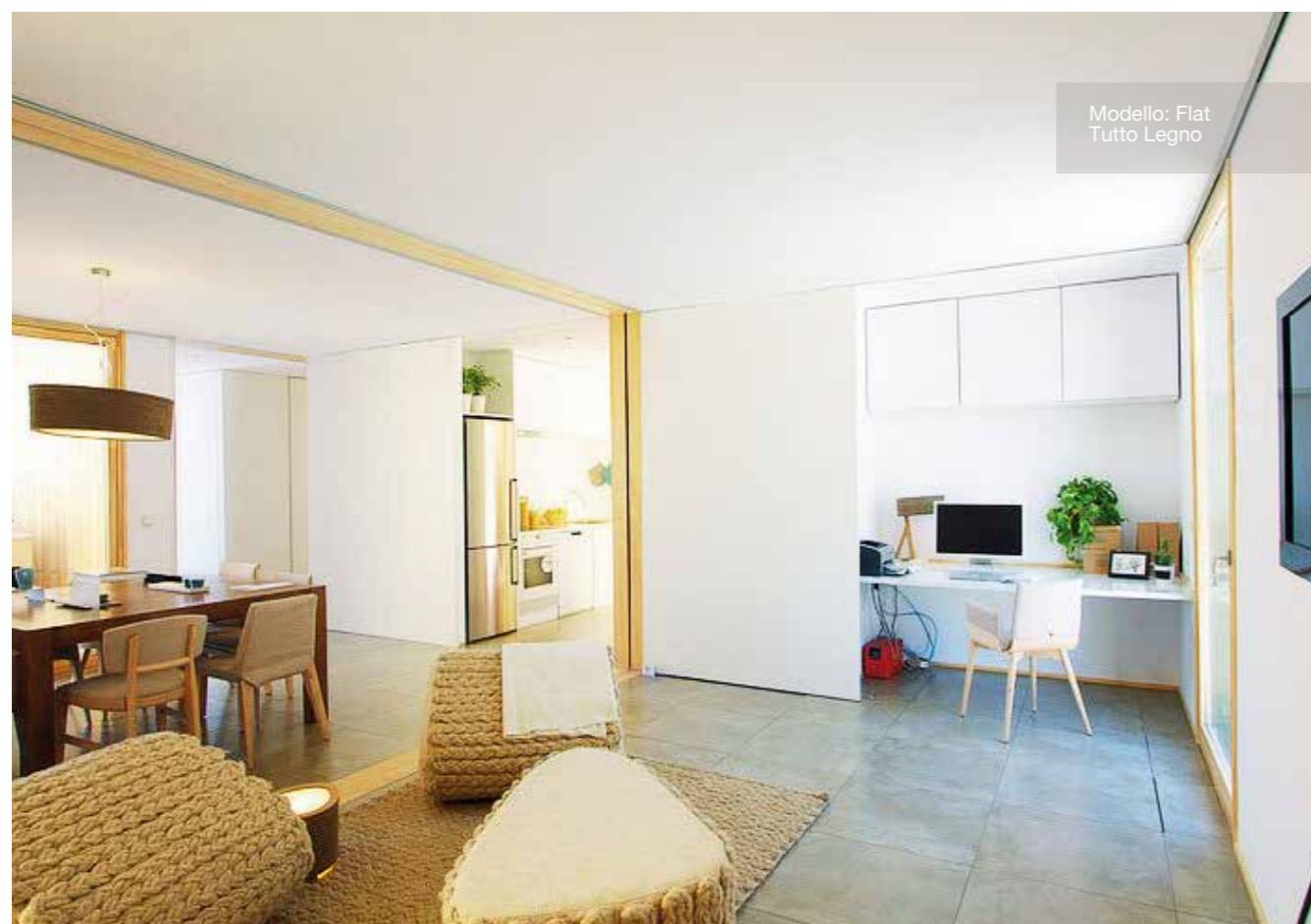



Modello: Flat
Tutto Legno



Modello: Moderna
Stile: Italica
Tutto Legno

Nahsholim seaside Hotel

Mount Caramel, 2016

Le finestre in legno, accuratamente progettate, permettono alla luce naturale di filtrare dolcemente negli spazi interni, creando un'illuminazione soffusa che abbraccia l'ambiente circostante.

The meticulously designed wooden windows allow natural light to filter gently into the interior spaces, creating a soft illumination that embraces the surrounding environment.



Modello: Flat
Tutto Legno



Modello: Moderna
Stile: Italica
Tutto Legno

Villa Privata

Private house

Gerusalemme, 2021

General Contractor: Hamedayek Ltd

Celebrare la luce come elemento cardine, questo progetto si distingue per l'uso sapiente delle finestre che circondano la casa, permettendo alla luce naturale di penetrare e illuminare gli spazi interni in modo sublime. Le finestre sono state progettate e posizionate con cura, creando un suggestivo scenario in cui la casa si fonde armoniosamente con la luce naturale circostante. Questo non solo accresce la luminosità degli ambienti interni ma crea anche un'atmosfera accogliente e avvolgente.

Celebrating light as a fundamental element, this project distinguishes itself through the skillful use of windows surrounding the house, allowing natural light to permeate and illuminate the interior spaces in a sublime manner. The windows have been carefully designed and positioned, creating a captivating scenario where the house seamlessly blends with the surrounding natural light. This not only increases the brightness of the indoor areas but also creates a welcoming and enveloping atmosphere.



Alzante scorrevole
Tutto Legno

Ph. Shai Epstein



Alzante scorrevole
Tutto Legno

Ph. Shai Epstein



Alzante scorrevole
Tutto Legno

Ph. Shai Epstein

U Boutique Kinnert Hotel

Tiberias, 2020

General Contractor: Leonard Hotel

Gli scorrevoli, realizzati con la fusione di legno e alluminio, costituiscono gli 'elementi' distintivi di questo hotel dall'animo contemporaneo. La trasparenza degli spazi, in cui le pareti non sono altro che vetrate, crea una sensazione di leggerezza, minimalismo e connessione senza pari con l'esterno.

The sliding doors, crafted from a fusion of wood and aluminum, constitute the distinctive 'elements' of this contemporary-minded hotel. The transparency of the spaces, where the walls are nothing but glass, creates a sensation of lightness, minimalism, and unparalleled connection with the outdoors.



Beresheet Hotel

Mitzpe Ramon, 2017

General Contractor: Isrotel Exclusive

La nostra finestra Classica Tutto Legno porta il fascino senza tempo dell'artigianato tradizionale progettato appositamente per l'atmosfera accogliente e raffinata dell'hotel. Realizzata con materiali pregiati e una meticolosa attenzione ai dettagli, questa finestra aggiunge un tocco di eleganza e calore a qualsiasi ambiente.

Il suo design classico si integra armoniosamente con qualsiasi stile architettonico, aggiungendo un tocco di classe e raffinatezza.

Our Classic All-Wood window brings the timeless charm of traditional craftsmanship, specifically designed for the welcoming and refined atmosphere of the hotel. Crafted with premium materials and meticulous attention to detail, this window adds a touch of elegance and warmth to any space.

Its classic design seamlessly integrates with any architectural style, adding a touch of class and sophistication.





Colony Hotel

Gerusalemme, 2018

General Contractor: Isrotel Exclusive

Finestre BOLD che incarnano l'evoluzione del design nell'ambito dell'ospitalità classica, trasmettendo un senso di modernità senza compromettere l'eleganza intramontabile dell'hotellerie. Rappresentano un equilibrio perfetto tra tradizione e innovazione, offrendo agli ospiti una prospettiva fresca e contemporanea all'interno di una cornice classica.

BOLD windows embody the evolution of design in classic hospitality, conveying a sense of modernity without compromising the timeless elegance of hotelier. They represent a perfect balance between tradition and innovation, offering guests a fresh and contemporary perspective within a classic framework.



Legno Alluminio
Bold

BOLD: Legno Alluminio

Con la loro linearità: le finestre BOLD sono eleganza senza tempo. Questa linea di finestre riflette il nostro impegno per l'innovazione e la qualità, offrendo un connubio di stile e resistenza che si integra splendidamente in spazi dal carattere deciso e distintivo il legno e l'alluminio.



BOLD: Wood and Aluminum clad

With their linearity, BOLD windows embody timeless elegance. This window line reflects our commitment to innovation and quality, offering a blend of style and durability that integrates beautifully into spaces with a strong and distinctive character, combining wood and aluminum.



Blue Bay Hotel

Netanya, 2017

Finestre scorrevoli in legno e vetro definiscono l'ambiente di questo resort dedicato ad attimi di relax.

Wooden and glass sliding windows define the ambiance of this resort dedicated to moments of relaxation.



Villa Privata Private Villa

Gozo - Malta, 2018

Nella suggestiva cornice di Malta, le finestre bianche sono essenza di purezza e serenità. Queste finestre, imponenti nella loro semplicità, aggiungono un tocco di luminosa eleganza all'atmosfera mediterranea dell'isola.

In the picturesque backdrop of Malta, the white windows are the essence of purity and serenity. These windows, imposing in their simplicity, add a touch of luminous elegance to the island's Mediterranean atmosphere.



Villa privata Private Villa

Corfù, 2017



L'attenzione dedicata alle persiane, tutte rigorosamente realizzate in legno, trasmette un'essenza di classe e qualità impeccabile. Oltre a svolgere un ruolo funzionale nell'ombreggiare gli ambienti interni, queste persiane diventano una testimonianza tangibile di gusto e cura dei dettagli all'interno di questa villa prestigiosa.

The attention dedicated to the shutters, all rigorously made of wood, conveys an essence of class and impeccable quality. Besides serving a functional role in shading the interior spaces, these shutters become a tangible testimony of taste and attention to detail within this prestigious villa.



Residenza privata

Private residence

Mykonos, 2015

In questo progetto a Mykonos, i nostri prodotti assumono un ruolo centrale, offrendo un tocco distintivo e unico all'ambiente circostante. La loro presenza si integra perfettamente con l'atmosfera sofisticata e cosmopolita dell'isola, contribuendo a creare spazi esclusivi e suggestivi.



Modello: Classica
Tutto Legno



Modello: Classica
Tutto Legno

In this project in Mykonos, our products take on a central role, offering a distinctive and unique touch to the surrounding environment. Their presence seamlessly integrates with the sophisticated and cosmopolitan atmosphere of the island, contributing to the creation of exclusive and evocative spaces.



Elea Golf Club

Cipro, 2016

L'installazione delle nostre finestre presso il golf club è stata una scelta strategica per valorizzare gli spazi, garantendo una luminosità naturale che valorizza l'atmosfera degli ambienti. Queste finestre non solo aggiungono eleganza e raffinatezza al design, ma consentono anche di creare un'esperienza più accogliente e vivibile, offrendo ai frequentatori del club la gioia di godere della luce del sole mentre si immergono nell'ambiente lussureggiante del golf club.



Modello: Classica
Stile: 900
Tutto Legno

The installation of our windows at the golf club was a strategic choice to enhance the spaces, ensuring natural brightness that enhances the atmosphere of the surroundings. These windows not only add elegance and refinement to the design but also allow for a more welcoming and livable experience, offering club visitors the joy of enjoying sunlight while immersing themselves in the lush environment of the golf club.

**Le finestre sul resto
del Mondo**

**Windows into the
rest of the world**

Magazzini Gum

Piazza rossa, Mosca, 2007

Le nuove finestre sono state progettate con decori specifici, in risposta alle richieste necessarie per preservare l'integrità estetica del edificio designato come patrimonio dell'**UNESCO**. In questo contesto, il rispetto assoluto per l'estetica è stato un imperativo, e le finestre riflettono fedelmente e armonicamente il carattere architettonico dell'edificio. Questo costituisce un altro esempio tangibile di come siamo in grado di unire l'integralismo architettonico con prestazioni di eccellenza.

The new windows have been designed with specific decorations in response to the necessary requirements to preserve the aesthetic integrity of the building designated as a UNESCO heritage site. In this context, absolute respect for aesthetics has been imperative, and the windows faithfully and harmoniously reflect the architectural character of the building. This constitutes another tangible example of how we are able to combine architectural integrity with excellent performance.

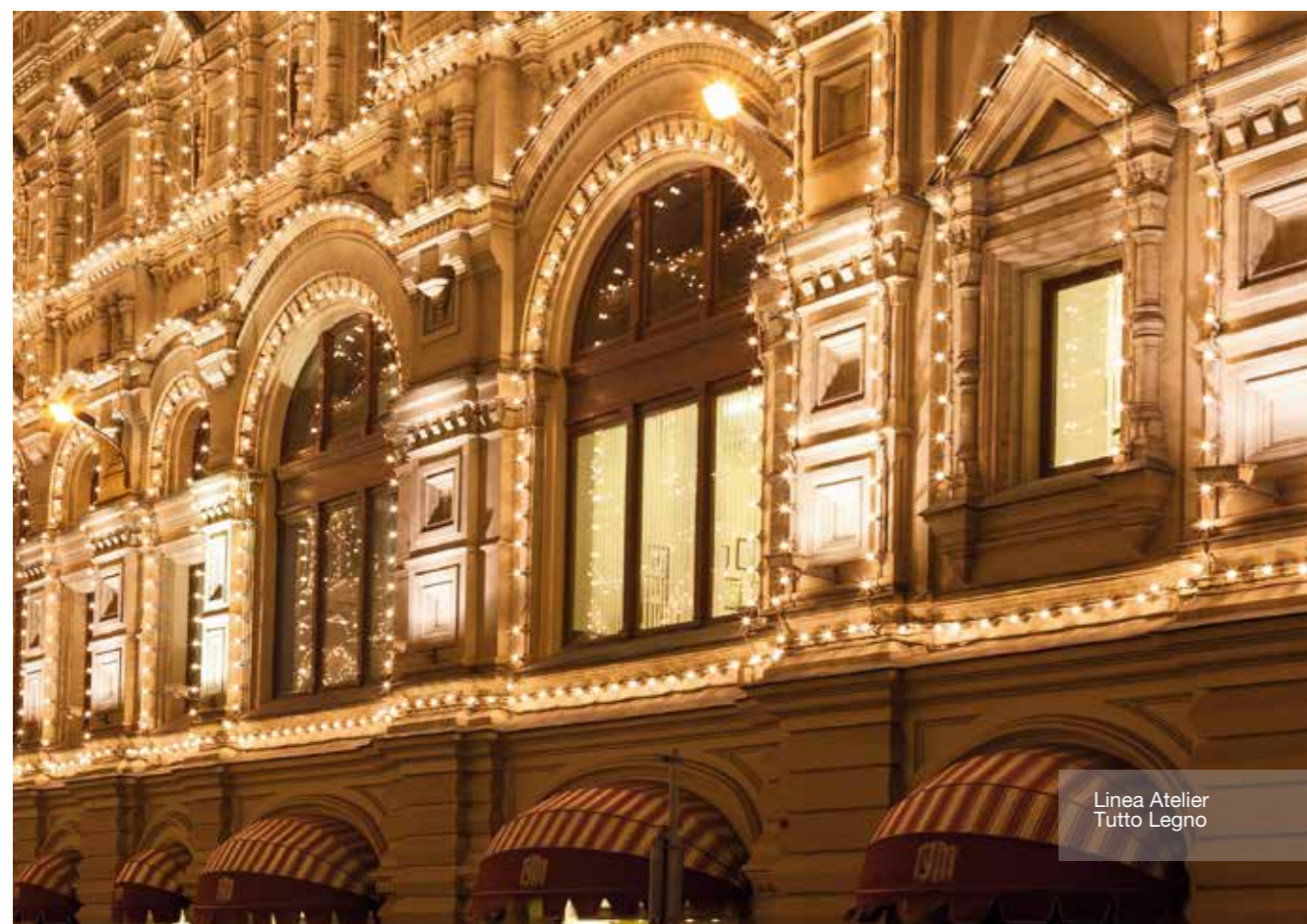

I Magazzini Gum, sono uno dei più celebri e storici centri commerciali presenti a Mosca, in Russia. Situati sulla Piazza Rossa, questi grandi magazzini rappresentano un'icona dell'architettura e del commercio nella capitale russa.

Costruiti tra il 1890 e il 1893, Gum sono rinomati per la loro architettura neorinascimentale con elementi in ferro battuto e vetrate, creando un ambiente lussuoso e sontuoso per lo shopping. GUM è diventato un simbolo della città di Mosca e attira visitatori da tutto il mondo per la sua storia, il design affascinante e la vasta gamma di negozi che offre.

All'interno, ospita una vasta selezione di negozi di lusso, boutique di moda, ristoranti eleganti e caffè rinomati, offrendo una varietà di prodotti.

The Gum Department Store is one of the most famous and historic shopping centers in Moscow, Russia. Situated on Red Square, these large warehouses represent an icon of architecture and commerce in the Russian capital.

Built between 1890 and 1893, Gum is renowned for its neoclassical architecture with wrought iron and glass elements, creating a luxurious and sumptuous environment for shopping. GUM has become a symbol of the city of Moscow and attracts visitors from all over the world for its history, fascinating design, and wide range of shops it offers.

Inside, it hosts a wide selection of luxury shops, fashion boutiques, elegant restaurants, and renowned cafes, offering a variety of products.





Linea Atelier
Tutto Legno

Finestre in **legno** su misura, una linea sartoriale caratterizzata dalla manualità artistica e da alto artigianato: la linea Atelier, capolavori di falegnameria.

Bespoke **wooden** windows, a tailored line characterized by artistic craftsmanship and high-level craftsmanship: the Atelier line, masterpieces of woodworking.

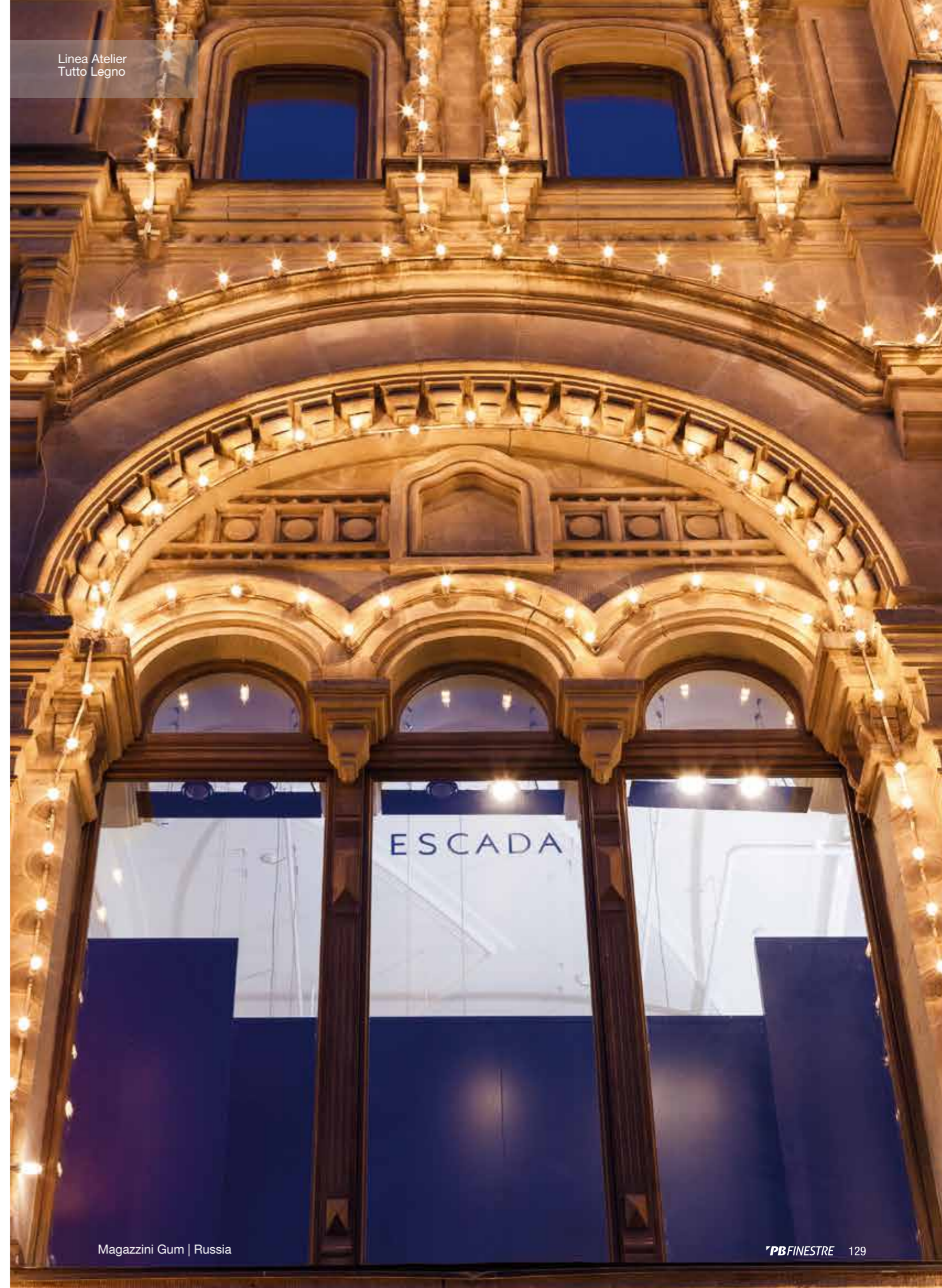

Linea Atelier
Tutto Legno



Casa privata

Private house

Parigi, 2018

General Contractor: UCC International

Situati nel Boulevard Saint Germain, le nostre finestre uniscono tradizione francese e elevate performance di sicurezza, aggiungendo un tocco distintivo a questo iconico paesaggio urbano.

Situated on Boulevard Saint Germain, our windows combine French tradition and high-security performance, adding a distinctive touch to this iconic urban landscape.



Linea Atelier
Tutto Legno

Casa privata

Private house

Lugano, 2019



Alzante scorrevole
Legno Alluminio

Queste finestre consentono un'ampia entrata di luce solare, creando ambienti luminosi e accoglienti.

These windows allow for a wide entry of sunlight, creating bright and welcoming environments.



Alzante scorrevole
Legno Alluminio



Casa privata Private house

Kiev, 2022

In Ucraina, la nostra linea si distingue per l'attenzione meticolosa ai dettagli, con intagli che conferiscono un tocco artigianale e unico. Ogni finestra è curata con precisione. Questa dedizione al dettaglio si traduce in finestre che non solo arricchiscono esteticamente gli ambienti, ma testimoniano anche la maestria artigianale che caratterizza la nostra produzione.

In Ukraine, our product line distinguishes itself with meticulous attention to detail, featuring carvings that impart a unique and artisanal touch. Each window is meticulously crafted. This dedication to detail translates into windows that not only enhance the aesthetics of the spaces but also showcase the craftsmanship that defines our production.



JOB REFERENCES

**NUOVE
ARCHITETTURE
E DESIGN
CONTEMPORARY
ARCHITECTURES
AND DESIGN**

Private Villa

Location: San Sepolcro, Italy
Anno/Year: 2020
Modello/Model: Scuroni pieghevoli, Tutto Legno
Studio di architettura/ Architect: Fabbricanove



Private Villa Florentine

Location: Firenze, Italy
Anno/Year: 2021
Modello/Model: Futura, Tutto Legno
Studio di architettura/ Architect: Mimesi62 Architetti Associati



Private Villa

Location: Montecatini, Italy
Anno/Year: 2023
Modello/Model: Flat, Legno Alluminio
Studio di architettura/ Architect: AMDB Architetti

Private Villa

Location: Brescia, Italy
Anno/Year: 2018
Modello/Model: Flat, Legno Vetro
Progettista/ Architect: Ivo Pellegrini

Private villa

Location: Napoli, Italy
Anno/Year: 2019
Modello/Model: Classica, Tutto Legno, 800

Private villa

Location: San Sebastian, Spain
Anno/Year: 2015
Modello/Model: Flat, Tutto Legno



Private villa

Location: Ibiza, Spain
Anno/Year: 2018
Modello/Model: Flat, Tutto Legno
Studio di architettura/ Architect: Archea Associati

Private villa

Location: Barcellona, Spain
Anno/Year: 2013
Modello/Model: Moderna, Tutto Legno



Private residence

Location: Madrid, Spain
Anno/Year: 2015
Modello/Model: Flat, Tutto Legno
Studio di architettura/ Architect: Camacho - Macia Arquitectos

Penthouse

Location: Valencia, Spain
Anno/Year: 2012
Modello/Model: Moderna, Tutto Legno

Private Villa

Location: Valencia, Spain
Anno/Year: 2014
Modello/Model: Flat, Tutto Legno

Private villa renovation

Marbella, Spain
Anno/Year: 2014
Modello/Model: Legno alluminio, BOLD

Passive House

Location: Galicia, Spain
Anno/Year: 2017
Modello/Model: Flat, Tutto Legno



Private residence

Location: Corfù, Greece
Anno/Year: 2017
Modello/Model: Classica, Tutto Legno, 800

Private residence

Location: La Valletta, Malta
Anno/Year: 2018
Modello/Model: Classica, Tutto Legno, 800



Private residence

Location: Gozo, Malta
Anno/Year: 2018
Modello/Model: Classica, Tutto Legno, 800

**RESIDENZE STORICHE
HISTORICAL RESIDENCE**

Ex Teatro Nazionale Firenze

Location: Firenze, Italy
Anno/Year: 2023
Linea: Atelier by PBFInestre
Studio di architettura/ Architect: Archea Associati



Pensione Pedini

Location: Firenze, Italy
Anno/Year: 2018
Modello/Model: Classica, Tutto Legno, 800

Historical Residence

Location: Firenze, Italy
Anno/Year: 2023
Modello: Classica, Tutto Legno, 800
Studio di architettura/ Architect: Archea Associati

Historical Residence

Location: Pian Dei Giullari - Firenze, Italy
Anno/Year: 2016
Modello: Classica, Tutto Legno, 800

Ex Palazzo delle Poste

Location: Firenze, Italy
Anno/Year: 2023
Modello: Classica, Tutto Legno, 800



Palazzo Mangiarotti

Location: Milano, Italy
Anno/Year: 2016
Modello: Flat, Legno Alluminio, Bold
Progettista/Architect: Arch. Angelo Mangiarotti e Arch. Arch. Bruno Morassutti

Tenuta Setteventi

Location: Lucca, Italy
Anno/Year: 2001



**HOSPITALITY
HOSPITALITY**

Hotel Villa Petriolo

Location: Vinci, Italy
Anno/Year: 2023
Modello/ Model: Classica, Tutto Legno



Hotel Croce di Malta

Location: Firenze
Anno/Year: 2019
Modello/ Model: Classica, Tutto Legno, 900



Una Hotel

Location: Firenze
Anno/Year: 2003
Modello/Model: Moderna, Tutto Legno, Quadra



Monsignor della Casa

Location: Firenze, Italy
Anno/Year: 1995
Modello/Model: Classica, Tutto Legno, Italica

Hotel Belvedere

Location: Montecatini Terme
Anno/ Year: 2023
Modello/Model: Classica, Legno Alluminio, 800

Hotel Plaza

Location: Montecatini Terme
Anno/Year: 2019
Modello/Model: Classica, Tutto Legno, 900



La Tabaccaia

Location: Castelfalfi
Anno/ Year: 2017
Modello/Model: Classica, Tutto Legno, Italica

Villa Moresca Relais de Charme

Location: Montecatini Terme
Anno/ Year: 2022
Modello/ Model: Classica, Tutto Legno, 900

Urbino Resort

Location: Urbino
Anno/Year: 2017
Modello/Model: Classica, Tutto Legno, 900



Agriturismo La Cotta

Location: Sassocorvaro
Anno/Year: 2003



Hotel Siri

Location: Fano
Anno/Year: 2018
Modello/Model: Moderna, Tutto Legno, Italica

Grand Hotel Excelsior La Fonte

Location: Portonovo
Anno/Year: 2017
Modello/Model: Classica, Tutto Legno

Grand Hotel Palace

Location: Ancona
Anno/Year: 2016
Modello/Model: Flat, Tutto Legno

Sea Port

Location: Ancona
Anno/Year: 2020
Modello/Model: Flat, Tutto Legno



Hotel Borgo Aratico

Location: Monopoli, Italy
Anno/Year: 2019
Modello/Model: Moderna, Tutto Legno, Italica



Hotel Europa

Location: Cortina D'Ampezzo,
Anno/Year: 2024
Modello/Model: Olimpia, PVC, 80
General Contractor: Solido Group

Hotel Majestic

Location: Torino, Italy
Anno/Year: 2022
Modello: Classica, Tutto Legno
General Contractor: Starhotel

Antognolla Resort

Location: Perugia, Italy
Anno/Year: 2020
Modello/Model: Classica, Tutto Legno, 900

Hotel Marriot

Location: Napoli, Italy
Anno/Year: 2024
Modello/Model: Classica, Tutto Legno, 900
General Contractor: Solido Group

Eight Hotel

Location: Portofino, Italy
Anno/Year: 2024
Modello/Model: Flat, Tutto Legno
General Contractor: Solido Group



PBFINESTRE NEL MONDO PBFINESTRE AROUND THE WORLD

Resort Tropical

Location: Capo Verde
Anno/Year: 2009
Modello/Model: Futura, Tutto Legno, Italica

Nachsolim Seaside Resort

Location: Mount Caramel
Anno/Year: 2017
Modello/Model: Moderna, Tutto Legno, Italica

Colony Hotel

Location: Gerusalemme
Anno/Year: 2018
Modello/Model: Legno Alluminio, Bold
General Contractor: Isrotel

Blue Bay Hotel

Location: Netanya
Anno/Year: 2017
Modello/Model: Legno Vetro



U Boutique Kinneret

Location: Tiberias
Anno/Year: 2020
Modello/Model: Moderna, Tutto Legno, Italica
General Contractor: Leonardo Hotel

Beresheet Hotel

Location: Mitzpe Ramon
Anno/Year: 2017
Modello/Model: Classica, Tutto Legno
General Contractor: Isrotel

Art Hotel

Location: Telaviv
Anno/Year: 2019
Linea: Atelier Tutto Legno
General Contractor: Leonardo Hotel

Elea Golf Club

Location: Cipro
Anno/Year: 2016
Modello/Model: Classica, Tutto Legno, 900

Novak Private Residence

Location: Prescott, Arizona
Anno/Year: 2012
Linea Atelier

5th Avenue Hotel

Location: Manhattan, New York
Anno/Year: 2021
Linea Atelier Tutto Legno
Studio di architettura/ Architect: Perkins Eastman Architecture



Inna Smolanki Residence

Location: Manhattan, Usa
Anno/Year: 2007
Modello/Model: Moderna, Tutto Legno
General Contractor: Nassau Windows and Doors

88th Leigh Street NY

Location: Manhattan, Usa
Anno/Year: 2008
Modello/Model: Classica, Tutto Legno
Studio di architettura/ Architect: Plainspace Architecture + Design

Silver Barn Vertical Slider

Location: North Carolina Usa,
Anno/Year: 2019
Linea Atelier Tutto Legno
General Contractor: Eurostar Finestration Distribution

Silver Barn Vertical Slider

Location: North Carolina, Usa
Anno/Year: 2019
Linea: Atelier Tutto Legno
General Contractor: Eurostar Finestration Distribution

Passive House

Location: North Carolina, Usa
Anno/Year: 2013
Modello/Model: Flat, Legno Alluminio, Energy Save
General Contractor: Eurostar Fenestration Distribution



Private Residence

Location: Fort Bragg, California
Anno/Year: 2011
Modello/Model: Classica, Tutto Legno
General Contractor: Qualcon Glazing Fort Bragg

Glenn Cove Residence

Location: Long Island, Usa
Anno/Year: 2023
Modello/Model: Flat, Legno Alluminio
Studio di architettura/ Architect: Plainspace Architecture + Design

Rusi Residence

Location: Long Island, Usa
Anno/Year: 2024
Modello/Model: Classica, Tutto Legno, 800
General Contractor: Summa Design

Private Villa

Location: Long Island, New York
Anno/Year: 2008
Modello/Model: Legno Alluminio, Bold
General Contractor: Nassau Windows and Doors



Oheka Castle

Location: Long Island, New York
Anno/Year: 2007
Linea Atelier

Plattern Residence

Location: San Diego, California
Anno/Year: 2012
Modello: Flat, Legno Alluminio, Bold
General Contractor: Window Vision

Patel Beach House

Location: San Diego, California
Anno/Year: 2012
Modello/Model: Flat, Legno Alluminio, Bold
General Contractor: Window Vision



Gardner Private Residence

Location: Sacramento, California
Anno/Year: 2012
Modello: Classica, Tutto Legno, 900
General Contractor: Qualcon Glazing Fort Bagg



Haraka Residence

Location: Lake Toxaway, Usa
Anno/Year: 2016
Modello/Model: Moderna, Tutto Legno, Italica.
Telai fissi ad angolo/ Corner combined fixed frames
Studio di architettura/ Architect: Platt Architecture Construction Interios

Forcosh Residence

Location: Brooklyn, Usa
Anno/Year: 2007
Modello/Model: Legno Alluminio, Bold
General Contractor: Nassau Windows and Doors

Welch Residence

Location: Emerald Bay, California
Anno/Year: 2012
Modello/Model: Flat, Legno Alluminio, Bold
General Contractor: Windows Vision

Villa Sheikh

Location: Qatar
Anno/Year: 2016
Modello/Model: Legno Alluminio, Bold
General Contractor: UCC

The Island Palace

Location: Simaisma, Qatar
Anno/Year: 2014
Modello/Model: Legno Alluminio, Bold
General Contractor: UCC



Al Khor Farm Villa

Location: Al Khor, Qatar
Anno/Year: 2017
Modello/Model: Classica, Legno Alluminio, 800
General Contractor: Design and Trading



Private villa The Pearl

Location: Qatar
Anno/Year: 2014
Modello: Legno Alluminio, Bold
General Contractor: UCC

Al Wukair Private Villa

Location: Al Wakra, Qatar
Anno/Year: 2018
Modello/Model: Classica, Legno Alluminio, 800
General Contractor: Pentagram Design and Trading

Villa Al Rayyan

Location: Al Rayyan, Doha
Anno/Year: 2018
Modello: Classica, Legno Alluminio, 800
General Contractor: Pentagram Design and Trading

Lusail Palace

Location: Lusail, Qatar
Anno/Year: 2021
Linea Atelier Tutto Legno
General Contractor: UCC



Private Villa

Location: Umm Garn, Qatar
Anno/Year: 2013
Modello: Legno Alluminio, Bold
General Contractor: Al Khayyat Trading and Contracting

4 Villa At Kharattaya

Location: Al Kharaitiyat -Umm Salal, Qatar
Anno/Year: 2022
Modello/Model: Classica, Legno Alluminio, 800
General Contractor: Pentagram Design and Trading

Villa Khalifa

Location: Qatar
Anno/Year: 2013
Modello/Model: Legno Alluminio, Bold
General Contractor: Al Khayyat

Private villa Al Wajba

Location: Al Wajba - Doha, Qatar
Anno/Year: 2016
General Contractor: Matta Contracting Company



Al Wajaba

Al Wajba - Doha,
Anno/Year: 2013
Modello: Flat Bold, Legno Alluminio
General Contractor: Al Khayyat Trading and Contracting



Private Villa The Parl

Location: GCCs Countries
Anno/Year: 2015
Modello/Model: Legno Alluminio, Bold
General Contractor: UCC

Al Mazroha Tent

Location: GCCs Countries
Anno/Year: 2019
General Contractor: Pentagram Design and Trading

Villa Al Azaiba

Location: Muscat Oman
Anno/Year: 2015
Modello: Classica, Legno Alluminio, 800
General Contractor: UCC Oman

Al Khulaifi Palace

Location: Doha
Anno/Year: 2023
Modello/Model: Classica, Legno Alluminio, 800
General Contractor: Palazzo Trading



Abeer Residence

Location: GCCs Countries
Anno/Year: 2020
General Contractor: Pentagram Design and Trading

Muraikhi Villa

Location: GCCs Countries
Anno/Year: 2020
General Contractor: Pentagram Design and Trading

Private Villa At Bani Hajer

Location: GCCs Countries
Anno/Year: 2019/2020
General Contractor: Pentagram Design and Trading

3 Villas Private

Location: GCCs Countries
Anno/Year: 2018
General Contractor: Pentagram Design and Trading

Dafna Beach House

Location: GCCs Countries
Anno/Year: 2019
General Contractor: Pentagram Design and Trading

Bani Hejer Villa Private

Location: GCCs Countries
Anno/Year: 2019/2020
General Contractor: Pentagram Design and Trading

Ifrane Palace

Location: Ifrane, Marocco
Anno/Year: 2015
Modello: Flat, Tutto Legno
General Contractor: UCC Morocco



Moroccan Tent

Location: Errachidia, Marocco
Anno/Year: 2022
Modello/Model: Alzante scorrevole, Tutto Legno, Rovere Lamellare
General Contractor: UCC Morocco

Private Condo

Location: Theran, Iran
Anno/Year: 2019
Modello: Classica Legno Alluminio 800



Private Villa

Location: Parigi, Francia
Anno/Year: 2018
Modello/Model: Linea Atelier Tutto Legno
General Contractor: UCC International

Portfolio realizzazioni PBFinestre
Gennaio 2024

Le descrizioni non sono vincolanti.
L'azienda si riserva di apportare tutte le modifiche
che saranno ritenute necessarie.
PB FINESTRE WINDOWS AND DOORS è un
marchio di proprietà di IWDT SRL a socio unico.
Tutti i diritti riservati.

Description are not binding. The Company
reserves th right to make any changes that it may
deem necessary.
PB FINESTRE WINDOWS AND DOORS is a
trademark owned by IWDT srl.
All right reserved.

PBFINESTRE[®]
ITALIAN WINDOWS AND DOORS

IWDT S.r.l a socio unico

61038 Terre Roveresche (PU)
Tel. +39 0721.728545
info@pbfinanze.it

WWW.PBFINESTRE.IT



